Serie P1

P1

Hisense



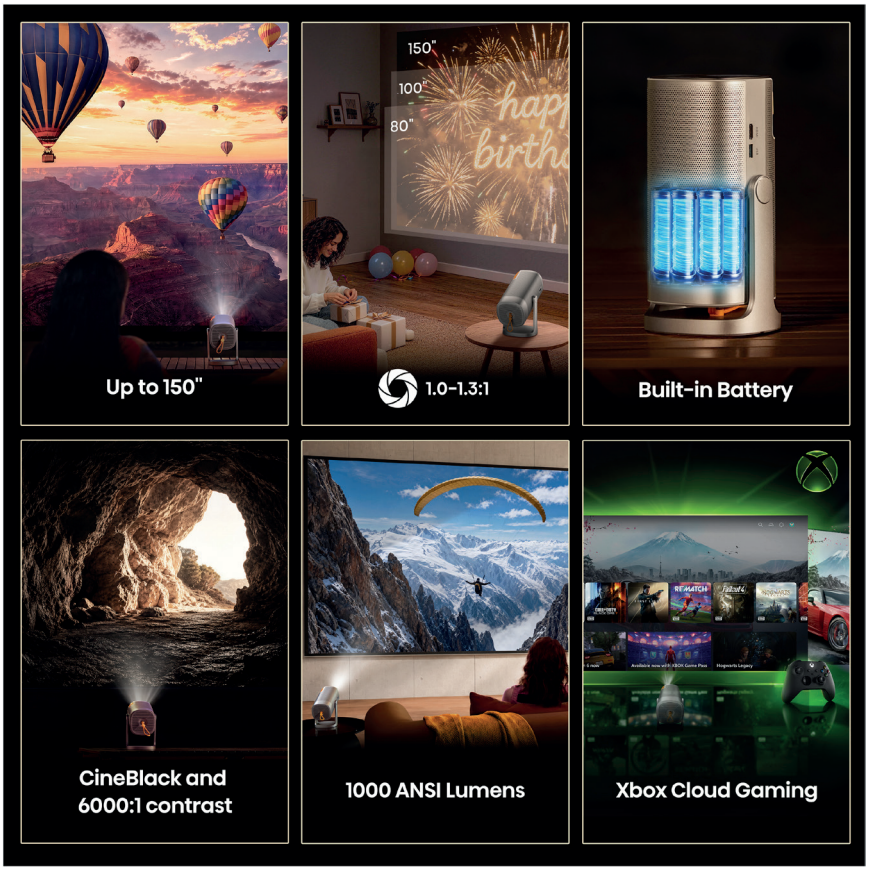


Hisense
P1
Pop-up Play






INPUT
OK
VOL
NETFLIX
Hisense


225
mm
253
mm
132mm


HDMI
USB 3.0
DC IN
19V

Serie P1	
Modelo comercial	P1
EAN	6942351441245
Información básica	
Color	Gris
Resolución	4K Ultra HD 3840x2160
Relación de aspecto	16:9
Gimbal stand	360° Horizontal, -40°~220° vertical
Tecnología	DLP8444, DMD 0.33"
Fuente de luz	Fuente láser tricolor: Azul+Verde+Rojo
Superficie display	Plana
Geometría digital o corrección trapezoidal	Sí, automático y manual
Ratio de tiro	1.0-1.3: 1
Ruido Audible	25°C@1m ≤26dB
	30°C@1m ≤28dB
	35°C@1m ≤30dB
	40°C@1m ≤33dB
IRIS	NA
Desplazamiento de lente	NA
Enfoque	Sí, automático y manual sin interrupciones
Zoom (Óptico o Digital)	Si, öptico y digital
Cubierta de lente	No
Vida útil de fuente de luz	25,000 hours (después brillo se queda en 50%)
Protección ocular (apagado automático al acercarse al proyector)	Sí
Resistencia a salpicaduras	No
Ranura de seguridad Kensington	No
Compromiso RoHS	Sí
Producto reciclable	Sí
Altavoces / Tipo	Integrados
Salida Audio	No
Tamaño proyección	65"-150"
Tipo de pantalla	NA

Serie P1	
Category	4K Laser Smart Mini Projector
Sistema operativo	VIDAA U9
Detalles técnicos	
Luminancia	1000lm
Contraste estático	2000:1
Contraste dinámico	
Número de colores	1.07B
Resolución	3840*2160
Escalado 4K	Sí
Colorimetría 10 bit	Sí
Compatibilidad HDR	Sí
HDR10	Sí
HLG	Sí
HDR10+ decodificador	No
Dolby Vision	No
HDMI-ARC	Sí
HDMI-CEC	Sí
MHL Support	No
Anyview Cast (Miracast)	Sí
Network Streaming (DLNA)	Sí
Audio Digital inalámbrico (Bluetooth)	Sí
Modo Filmmaker	Sí
Color	110% BT.2020
3D	Sí
MEMC	Sí
Tasa de refresco	1440P@60Hz,1080P@60Hz
Frecuencia de movimiento	-
Decodificador	MPEG1/2/4, AVC,HEVC, WMV3, VC1, VP8, VP9
Latencia en Game Mode	1ms
3D Digital Comb Filter	No
Reducción ruido MPEG	Sí
Reducción de ruido Mosquito	No

Serie P1	
Auto-Enfoque	Sí
Auto-Correción trapezoidal	Sí
Auto-Evasión de obstáculos	No
Auto-Alineación de pantalla	Sí
Auto-Alineación de pantalla	Sí
Control4	Sí
Sonido	
Salida Audio	2.0, 7W*2
Tecnología	DTS:X y Dolby Audio
NICAM / A2 Stereo	No
Ecualizador usuario	Sí (Ecualizador paramétrico avanzado, la compensación de las características de frecuencia basada en el nivel de la señal de entrada para adaptarse a las características acústicas del oído humano)
AC-4	Sí
MPEG-H	No
Conveniencia	
Reproductor multimedia	Si (Video, Audio e Imagen)
Idiomas	English Français Deutsch Italiano Español Português Svenska Dansk Suomi Norsk Čeština Slovenčina Polski Magyar Български Türkçe 中文 Русский O'zbekiston العربية हिंदी Arabic Hindi Latvija Eesti Lietuva
Hotel TV	Si
Control parental	Si

Serie P1	
Interfaz usuario	VIDAA U9
Internet	
Aplicaciones destacadas	Netflix, YouTube, Prime Video (Amazon), MAX, SkyShowtime, Xbox, Movistar, Orange
HbbTV	No
MHEG support	Sí,(pero sólo si la Certificación lo requiere, ej: Ziggo)
Compartir pantalla	Sí
Compartir contenido	DMP/DMR
Airplay2	Si (Via OTA)
App	VIDAA APP
Antena y funciones TV	
Sintonizador digital y analógico	No
Soporte LCN	No
Soporte teletexto	No
EPG	No
PVR	No
Cambio horario	No
Clasificación de canales	No
Lista de canales favoritos	No
Conectividad	
Common Interface (CI+)	NA
HDMI1	HDMI2.1, support , CEC and 3D, support eARC
HDMI2	-
USB (2.0)	0
USB (3.0)	1
Salida S/PDIF	0
Salida RCA L/R (Analog)	0
Salida auricular	0
Sintonizador RF	0
Entrada AV	0
Entrada YPb(Cb)/Pr(Cr)	0
SCART	0

Serie P1	
VGA	0
Audio (L/R) Input	0
Subwoofer	0
Puerto Ethernet RJ45	NA
Adaptador Wireless LAN	Sí
WiFi	WiFi 5, 2.4GHz/5GHz
Bluetooth	Bluetooth 5.1
Sensores de luz	Sí
RS232	No
Puerto de servicio	1
Miracast	Sí
Eco y suministro de energía	
Potencia	100-240V~ 60/50Hz Max 2.5A
Clasificación energética	NA
Consumo de espera	≤0.5W
Efectos de luz (controlado por GPIO)	"En espera: luz blanca Arranque: parpadeos En operación: no hay luz Error: parpadeos de luz roja"
Consumo en apagado	≤0.5W
Consumo energético	120W
Consumo energético anual	NA
Contenido de mercurio	0 mg
Contenido de plomo	Sí - este televisor contiene plomo solo en determinadas piezas o componentes, de acuerdo con las cláusulas de exención existentes según la Directiva RoHS.
Peso y dimensiones	
Peso bruto	11.8kg
Peso neto	8kg
Peso otros plásticos dentro el embalaje	0
Peso metal dentro del embalaje	0

Serie P1	
Posición del producto en el momento del envasado	Horizontal
Dimensiones embalaje (ancho x profundo x alto)	579*475*399mm
Dimensiones consola (ancho x profundo x alto)	271*245*279mm
Peso cartón dentro del embalaje	1.54kg
Peso poliestireno dentro del embalaje	-
Peso polietileno dentro del embalaje	1.513kg
Peso PVC dentro del embalaje	0
Peso otros plásticos dentro del embalaje	0.853kg
Peso madera dentro del embalaje	-
Peso metal dentro del embalaje	0.007kg
Peso papel dentro del embalaje	0.42kg
Accessorios	
Compatibilidad soportes	Si
Mando a distancia	ERF6A82/ERF6B82H/ERF6Q66H
Pilas mando	AAAx2
Manual de usuario	Sí
Guía de inicio rápido	Sí
Cable de alimentación	Sí
Adaptador	Sí
Certificado embalaje	
ISTA 6-AMAZON.com-SIOC	Si
Formatos DMP	
Formato de contenedor	.mp4,.mov,.mkv,.ts,.avi,.wmv,.webm
Video	MPEG1/2/4, AVC,HEVC, WMV3, VC1, VP8, VP9
Audio	MPEG1/2, LPCM, WMA, AAC, FLAC, VORBIS, OPUS (mp3, wav, wma,aac)
Imagen	JPEG, PNG, BMP, GIF