Hisense

OFFICIAL PARTNER

Tarifa Climatización
2024

hisense.es

GAMA AEROTERMIA

Hi-Water R290 07
Hi-Therma R32 Integra 07
Hi-Therma R32 Split 08
Hi-Therma R32 Monobloc 08
Accesorios para Aerotermia 09
Enfriadoras 09

GAMA RESIDENCIAL

Serie Fresh Master 12
Serie Energy Pro X Blanco 12
Serie Energy Pro X Negro 12
Serie Style 13
Serie Brissa 13
Portátil 13

GAMA COMERCIAL

Serie Multi-inverter Exterior 16
Serie Multi-inverter Interior Conducto 16
Serie Multi-inverter Interior Cassette 16
Serie Multi-inverter Interior Suelo-Techo 17
Serie Multi-inverter Interior Consola 17
Serie Multi-inverter Interior Style 17
Serie Multi-inverter Interior Energy Pro X Blanco 17
Serie Multi-inverter Interior Energy Pro X Negro 17

Serie Conducto 1x1 baja presión 18
Serie Conducto 1x1 media presión 18
Serie Conducto 1x1 alta presión 19
Serie Compact Cassete 1x1 19
Serie Cassette 1x1 20
Serie Suelo-techo 1x1 21
Serie Consola 1x1 22
Serie Columna 1x1 22

WiFi Kit 22
Accesorios 23

Hisense | ÍNDICE

GAMA VRF

UNIDADES EXTERIORES 27

Mini VRF R32 H5 27

Serie E+/L+/C+ 27

Serie Multifunción 27

Serie S 28

Serie S Especial Anticorrosión 29

Serie W 29

UNIDADES INTERIORES 30

Conducto de baja silueta 30

Conducto de media/alta presión 30

Mural 31

Mini Cassette de 4 vías 31

Cassette de 4 vías 32

Consola 32

Cassette de 1 vía 33

Cassette de 2 vías 33

Techo-Suelo 34

Suelo sin envolvente 34

Hydrobox para Serie S 34

Hydrobox para Serie Multifunción 34

VENTILACIÓN 35

Unidades interiores 100% aire exterior 35

Recuperadores de calor de flujo cruzado sin batería de expansión directa 35

Recuperadores de calor de flujo cruzado con batería de expansión directa 35

Accesorios Recuperadores 35

Kit de conexión UTA 36

ACCESORIOS 37

Control Individual 37

Control Centralizado 37

Accesorios VRF 37

Derivadores 2 y 3 tubos para VRF 38

Cajas de recuperación de calor 38

Hisense | GAMA AEROTERMIA

Serie Hi-Therma R32

Bomba de calor aerotermia de alta eficiencia. Solución 3 en 1

El sistema de bomba de calor aerotermia de Hisense absorbe la energía gratis del ambiente exterior, consumiendo así menos electricidad para generar más energía térmica. La serie Hi-Therma R32 tiene un mejor rendimiento, alta eficiencia, un elevado ahorro de energía y produce menos emisiones de CO_2. Esta serie puede ser fácil de instalar en edificios nuevos o existentes. Las bombas de calor aerotermia de Hisense de alta eficiencia obviamente pueden reducir el consumo de energía del edificio. Y además, pueden funcionar con una fuente de calefacción tradicional, como una caldera de gas o gasoil.

Consiga su quinto año de garantía total en Aerotermia y Multifunción registrándose en la web de Hisense. Incluye piezas de repuesto, desplazamiento y mano de obra.

Hi-Water R290

Categoría	Modelo	EAN-13	Capacidad del tanque (L)	Capacidad Calorífica (kW)	"Dimensiones (An/Al/Pr) (mm)"	Gas	Alimentación	Precio
Aerotermia	AH-200U4GAB00	6926597742533	200	1,63	600×1734×600	R290	CA1Φ220-240V/50Hz	4.750 €
Aerotermia	AH-250U4GBB00	6926597742540	250	1,39	600×1994×600	R290	CA1Φ220-240V/50Hz	4.950 €

Hi-Therma R32 Integra

Categoría	Modelo	EAN-13	CV	Capacidad Frigorífica (kW)	Capacidad Calorífica (kW)	Dimensiones (An/Al/Pr)	Ø Tubería (pulg.)	Alimentación	Precio
UE	AHW-044HCDS1	6943634895168	2	4,4	1,85/4,40/7,00	900×750×340	1/4'' - 1/2''	CA1Φ220-240V/50Hz	2.105 €
UI INTEGRA	AHS-044HCDSAA-23	6943634825257				595×1885×625			5.405 €
UE	AHW-060HCDS1	6943634895182	2,5	5,0	1,95/6,00/8,90	900×750×340	1/4'' - 1/2''	CA1Φ220-240V/50Hz	2.225 €
UI INTEGRA	AHS-060HCDSAA-23	6943634864423				595×1885×625			5.720 €
UE	AHW-080HCDS1	6943634895175	3	6,0	2,10/8,00/11,00	900×750×340	1/4'' - 5/8''	CA1Φ220-240V/50Hz	2.385 €
UI INTEGRA	AHS-080HCDSAA-23	6943634864416				595×1885×625			5.920 €
UE	AHW-100HCDS1	6943634855889	3,5	8,5	3,25/10,00/12,50	1100x840xx390	5/8'' - 3/8''	CA1Φ220-240V/50Hz	2.585 €
UI INTEGRA	AHS-100HCDSAA-23	6943634856473				595×1885×625			6.365 €
UE	AHW-100HEDS1	6943634828814	3,5	8,5	3,25/10,00/12,50	1100x840xx390	5/8'' - 3/8''	CA3Φ380-415V/50Hz	2.695 €
UI INTEGRA	AHS-100HEDSAA-23	6943634857005				595×1885×625			6.625 €
UE	AHW-120HCDS1	6943634855872	4	10,0	3,77/12,00/14,50	1100x840xx390	5/8'' - 3/8''	CA1Φ220-240V/50Hz	2.670 €
UI INTEGRA	AHS-120HCDSAA-23	6943634856480				595×1885×625			6.840 €
UE	AHW-120HEDS1	6943634855780	4	10,0	3,77/12,00/14,50	1100x840xx390	5/8'' - 3/8''	CA3Φ380-415V/50Hz	2.765 €
UI INTEGRA	AHS-120HEDSAA-23	6943634867639				595×1885×625			7.115 €
UE	AHW-140HCDS1	6943634855865	5,3	11,0	4,32/14,00/16,00	1100x840xx390	5/8'' - 3/8''	CA1Φ220-240V/50Hz	2.790 €
UI INTEGRA	AHS-140HCDSAA-23	6943634856497				595×1885×625			7.685 €
UE	AHW-140HEDS1	6943634855834	5,3	11,0	4,32/14,00/16,00	1100x840xx390	5/8'' - 3/8''	CA3Φ380-415V/50Hz	2.900 €
UI INTEGRA	AHS-140HEDSAA-23	6943634856503				595×1885×625			7.980 €
UE	AHW-160HCDS1	6943634855858	6	13,0	4,86/14,00/16,00	1100x840xx390	5/8'' - 3/8''	CA1Φ220-240V/50Hz	2.955 €
UI INTEGRA	AHS-160HCDSAA-23	6943634856510				595×1885×625			8.310 €
UE	AHW-160HEDS1	6943634855841	6	13,0	4,86/14,00/16,00	1100x840xx390	5/8'' - 3/8''	CA3Φ380-415V/50Hz	3.065 €
UI INTEGRA	AHS-160HEDSAA-23	6943634867646				595×1885×625			8.610 €

*Depósito incorporado de 230 L

Hi-Therma R32 Split

Categoría	Modelo	EAN-13	CV	Capacidad Frigorífica (kW)	Capacidad Calorífica (kW)	"Dimensiones (An/Al/Pr) (mm)"	ØTubería (pulg.)	Alimentación	Precio
UE	AHW-044HCDS1	6943634895168	2	4,4	1,85/4,40/7,00	900×750×340	1/4"-1/2"	CA1Φ220-240V/50Hz	2.105 €
UI SPLIT	AHM-044HCDSAA	6943634895458				520×890×320			3.450 €
UE	AHW-060HCDS1	6943634895182	2,5	5,0	1,95/6,00/8,90	900×750×340	1/4"-1/2"	CA1Φ220-240V/50Hz	2.225 €
UI SPLIT	AHM-060HCDSAA	6943634895465				520×890×320			3.655 €
UE	AHW-080HCDS1	6943634895175	3	6,0	2,1/8,00/11,0	900×750×340	1/4''-5/8''	CA1Φ220-240V/50Hz	2.385 €
UI SPLIT	AHM-080HCDSAA	6943634895472				520×890×320			3.980 €
UE	AHW-100HCDS1	6943634855889	3,5	8,5	10,0	1100×840×390	3/8''-5/8''	CA1Φ220-240V/50Hz	2.585 €
UI SPLIT	AHM-100HCDSAA	6943634828494				520×890×320			4.040 €
UE	AHW-100HEDS1	6943634828814	3,5	8,5	10,0	1100×840×390	3/8''-5/8''	CA3Φ380-415V/50Hz	2.695 €
UI SPLIT	AHM-100HEDSAA	6943634828562				520×890×320			4.205 €
UE	AHW-120HCDS1	6943634855872	4	10,0	12,0	1100×840×390	3/8''-5/8''	CA1Φ220-240V/50Hz	2.670 €
UI SPLIT	AHM-120HCDSAA	6943634828555				520×890×320			4.095 €
UE	AHW-120HEDS1	6943634855780	4	10,0	12,0	1100×840×390	3/8''-5/8''	CA3Φ380-415V/50Hz	2.765 €
UI SPLIT	AHM-120HEDSAA	6943634828500				520×890×320			4.260 €
UE	AHW-140HCDS1	6943634855865	5,3	11,0	14,0	1100×840×390	3/8''-5/8''	CA1Φ220-240V/50Hz	2.790 €
UI SPLIT	AHM-140HCDSAA	6943634828548				520×890×320			4.345 €
UE	AHW-140HEDS1	6943634855834	5,3	11,0	14,0	1100×840×390	3/8''-5/8''	CA3Φ380-415V/50Hz	2.900 €
UI SPLIT	AHM-140HEDSAA	6943634828517				520×890×320			4.510 €
UE	AHW-160HCDS1	6943634855858	6	13,0	16,0	1100×840×390	3/8''-5/8''	CA1Φ220-240V/50Hz	2.955 €
UI SPLIT	AHM-160HCDSAA	6943634828524				520×890×320			4.440 €
UE	AHW-160HEDS1	6943634855841	6	13,0	16,0	1100×840×390	3/8''-5/8''	CA3Φ380-415V/50Hz	3.065 €
UI SPLIT	AHM-160HEDSAA	6943634828531				520×890×320			4.605 €

Hi-Therma R32 Monobloc

Categoria	Modelo	EAN-13	Capacidad Frigorífica (kW)	Capacidad Calorífica (kW)	Dimensiones (An/Al/Pr)	Alimentación	Precio
UE	AHZ-044HCDS1	6943634803323	4,4	1,85/4,40/7,00	1270×815×340	CA1Φ220-240V/50Hz	5.145 €
UE	AHZ-080HCDS1	6943634803347	6,5	2,10/8,00/11,0	1270×815×340	CA1Φ220-240V/50Hz	5.820 €
UE	AHZ-100HCDS1	6943634867820	10	3,3/10,0/12,5	840×1376×390	CA1Φ220-240V/50Hz	5.940 €
UE	AHZ-120HCDS1	6943634867844	12	3,8/12,0/14,5	840×1376×390	CA1Φ220-240V/50Hz	6.145 €
UE	AHZ-140HCDS1	6943634867776	14	4,32/14,0/16,0	840×1376×390	CA1Φ220-240V/50Hz	6.535 €
UE	AHZ-160HCDS1	6943634867790	16	4,86/16,0/18,0	840×1376×390	CA1Φ220-240V/50Hz	7.100 €
UE	AHZ-100HEDS1	6943634867806	10	3,3/10,0/12,5	840×1376×390	CA3Φ380-415V/50Hz	6.235 €
UE	AHZ-120HEDS1	6943634867837	12	3,8/12,0/14,5	840×1376×390	CA3Φ380-415V/50Hz	6.455 €
UE	AHZ-140HEDS1	6943634867813	14	4,32/14,0/16,0	840×1376×390	CA3Φ380-415V/50Hz	6.860 €
UE	AHZ-160HEDS1	6943634867783	16	4,86/16,0/18,0	840×1376×390	CA3Φ380-415V/50Hz	7.480 €

*Incluye mando HSXM-FE01

Consiga su quinto año de garantía total en Aerotermia y Multifunción registrándose en la web de Hisense.
Incluye piezas de repuesto, desplazamiento y mano de obra.

Accesorios para Aerotermia

Categoria	Modelo	EAN-13	Descripción	Precio
Accesorios	HTS-E1000A1	6943634804221	Sensor de temperatura para depósito de ACS.	65 €
Accesorios	HESE-3W25A	6943634884667	Válvula de 3 vías	245 €
Accesorios	HCCS-H64H2C1M#01	6943634816231	Hi-Mit II Aerotermia (Control por APP, Android/IOS)	365 €
Accesorios	HC-T-01M	6943634804924	Sensor de temperatura de ambiente exterior	75 €
Accesorios	HSXE-VC04	6943634892822	Mando de pared	130 €
Accesorios	HSXM-FE01	6943634804948	Pantalla táctil de color (incluido en Monobloc. Opcional Hi-Therma R32 Split e Integra)	315 €
Accesorios	HDHWT-200L30HE	6943634864447	Depósito de 200L	2.145 €
Accesorios	HDHWT-300L30HE	6943634864454	Depósito de 300L	2.600 €
Accesorios	HOPT-EAT01	6943634864546	Kit para depósitos Integra y HDHWT-200/300L30HE. Incluye varilla de titanio y caja eléctrica.	185 €

Enfriadoras

Categoria	Modelo	EAN-13	Capacidad Frigorífica (kW)	Capacidad Calorífica (kW)	Dimensiones (An/Al/Pr)	Ø Tubería (pulg.)	Alimentación	Precio
UE	HFRWVE-65SPF/AE	6943634820924	63,0	68,0	1950×1725×765	G2-1/2''	CA3Φ380-415V/50Hz	20.425 €
UE	HFRWVE-130DPF/AE	6943634820931	126,0	136,0	2190×2360×1100	G2-1/2''	CA3Φ380-415V/50Hz	37.825 €
Accesorios	HSXE-FA01M	6943634891757						220 €

Consiga su quinto año de garantía total en Aerotermia y Multifunción registrándose en la web de Hisense.
Incluye piezas de repuesto, desplazamiento y mano de obra.

26
Hisense

Hisense | GAMA RESIDENCIAL

Serie Fresh Master

Referencia	EAN-13	Capacidad (BTU)	Potencia Frigorífica (W)	Potencia Calorífica (W)	Clase energética	Dimensiones (An/Al/Pr) (mm)	Dimensiones con embalaje (An/Al/Pr) (mm)	Ø Tubería (pulg.)	Gas	Precio de lista 2024
QF25XW00	6926597701899	9K	2600 (1000-4000)	3200 (1600-4200)	A+++/A+++			1/4"- 3/8"	R32	1.735 €
QF25XW00G	6926597700649	Interior				978×313×217	1060×430×400			740 €
QF25XW00W	6926597700632	Exterior				810×585×280	940×630×385			995 €
QF35XW00	6926597701905	12K	3500 (1000-4400)	4200 (1600-4800)	A+++/A+++			1/4"- 3/8"	R32	1.970 €
QF35XW00G	6926597700601	Interior				978×313×217	1060×430×400			780 €
QF35XW00W	6926597700595	Exterior				810×585×280	940×630×385			1.190 €

* WIFI incluido.

Serie Energy Pro X BLANCO

Referencia	EAN-13	Capacidad (BTU)	Potencia Frigorífica (W)	Potencia Calorífica (W)	Clase energética	Dimensiones (An/Al/Pr) (mm)	Dimensiones con embalaje (An/Al/Pr) (mm)	Ø Tubería (pulg.)	Gas	Precio de lista 2024
QH25XV0A	6926597748214	9K	2600 (1000-4000)	3200 (1600-4200)	A+++/A+++			1/4''-3/8"	R32	1.420 €
QH25XV0AG	6926597748153	Interior				877×301×194	980×390×300			570 €
QE25XV2XW	6926597712000	Exterior				810×585×280	940×630×385			850 €
QH35XV0A	6926597748221	12K	3500 (1000-4400)	4200 (1600-4800)	A+++/A+++			1/4''-3/8"	R32	1.650 €
QH35XV0AG	6926597746586	Interior				877×301×194	980×390×300			660 €
QE35XV2XW	6926597711980	Exterior				810×585×280	940×630×385			990 €

* WIFI incluido.

Serie Energy Pro X NEGRO

Referencia	EAN-13	Capacidad (BTU)	Potencia Frigorífica (W)	Potencia Calorífica (W)	Clase energética	Dimensiones (An/Al/Pr) (mm)	Dimensiones con embalaje (An/Al/Pr) (mm)	Ø Tubería (pulg.)	Gas	Precio de lista 2024
QH25XV0B	6926597748238	9K	2600 (1000-4000)	3200 (1600-4200)	A+++/A+++			1/4''-3/8"	R32	1.420 €
QH25XV0BG	6926597748160	Interior				877×301×194	980×390×300			570 €
QE25XV2XW	6926597712000	Exterior				810×585×280	940×630×385			850 €
QH35XV0B	6926597748245	12K	3500 (1000-4400)	4200 (1600-4800)	A+++/A+++			1/4''-3/8"	R32	1.650 €
QH35XV0BG	6926597748177	Interior				877×301×194	980×390×300			660 €
QE35XV2XW	6926597711980	Exterior				810×585×280	940×630×385			990 €

* WIFI incluido.

Consiga su quinto año de garantía total en Aerotermia y Multifunción registrándose en la web de Hisense. Incluye piezas de repuesto, desplazamiento y mano de obra.

Serie Style

Referencia	EAN-13	Capacidad (BTU)	Potencia Frigorífica (W)	Potencia Calorífica (W)	Clase energética	Dimensiones (An/Al/Pr) (mm)	Dimensiones con embalaje (An/Al/Pr) (mm)	Ø Tubería (pulg.)	Gas	Precio de lista 2024
CF25YR04	6926597726397	9K	2600 (1000 - 3000)	2700 (1000 - 3000)	A++/A+			1/4'' - 3/8''	R32	1.065 €
CF25YR04G	6926597711454	Interior				795×256×197	850×320×260			375 €
CF25YR04W	6926597711461	Exterior				660×483×240	780×530×315			690 €
CF35MR04	6926597726403	12K	3200 (1000 - 4000)	3300 (1000 - 4200)	A++/A+			1/4'' - 3/8''	R32	1.090 €
CF35MR04G	6926597711430	Interior				795×256×197	850×320×260			400 €
CF35MR04W	6926597711447	Exterior				780×540×260	910×600×360			690 €
CF50XS04	6926597726410	18K	5000 (1000 - 6000)	5600 (1600 - 6250)	A++/A+			1/4'' - 1/2''	R32	1.765 €
CF50XS04G	6926597725659	Interior				890×300×223	960×365×300			475 €
CF50XS04W	6926597725666	Exterior				810×585×280	940×630×385			1.290 €
CF70BT04	6926597726427	24K	6500 (1600 - 7200)	7100 (1800 - 7300)	A++/A+			3/8'' - 5/8''	R32	2.205 €
CF70BT04G	6926597711393	Interior				998×325×225	1060×390×315			570 €
CF70BT04W	6926597711409	Exterior				860×667×310	995×720×420			1.635 €

* WIFI incluido.

Serie Brissa

Referencia	EAN-13	Capacidad (BTU)	Potencia Frigorífica (W)	Potencia Calorífica (W)	Clase energética	Dimensiones (An/Al/Pr) (mm)	Dimensiones con embalaje (An/Al/Pr) (mm)	Ø Tubería (pulg.)	Gas	Precio de lista 2024
CA25YR03	6926597703152	9K	2600 (1000-3000)	2700 (1000-3000)	A++/A+			1/4"-3/8"	R32	995 €
CA25YR03G	6946087393380	Interior				790×255×200	850×320×260			340 €
CA25YR03W	6946087393397	Exterior				660×483×240	780×530×315			655 €
CA35YR03	6926597703169	12K	3400 (1000-4000)	3800 (1000-4200)	A++/A+			1/4"-3/8"	R32	1.035 €
CA35YR03G	6946087393427	Interior				790×255×200	850×320×260			380 €
CA35YR03W	6946087393434	Exterior				660×483×240	780×530×315			655 €
CA50XS1A	8437016033937	18K	5000 (1000-6000)	5600 (1600-6250)	A++/A+			1/4"-1/2"	R32	1.665 €
CA50XS1AG	6946087378486	Interior				890×300×220	960×365×300			430 €
CA50XS1AW	6946087378479	Exterior				810×585×280	940×630×385			1.235 €
CA70BT1A	8437016033944	24K	6500 (1600-7200)	7100 (1800-7300)	A++/A+			3/8"-5/8"	R32	2.085 €
CA70BT1AG	6946087378448	Interior				998×325×225	1060×390×315			550 €
CA70BT1AW	6946087378455	Exterior				860×667×310	995×720×420			1.535 €

WIFI KIT AEH-W4GX	6946087367022	–	–	–	–	–	–	–	–	100 €

* WIFI opcional.

Compatible con la App "Connect Life", disponible en Play Store y App Store.
Compatible con Alexa y Google Assistant para el control por voz de los equipos.

Portátil

Referencia	EAN-13	Capacidad (BTU)	Potencia Frigorífica (W)	Potencia Calorífica (W)	Clase energética	Dimensiones (An/Al/Pr) (mm)	Dimensiones con embalaje (An/Al/Pr) (mm)	Gas	Precio de lista 2024
APC09QC	6926597739915	9K	2600		A	430×690×325	480×880×380	R290	430 €
APH09QC	6926597739922	9K	2600	2400	A	430×690×325	480×880×380	R290	490 €
APC12QC	6926597725116	12K	3500		A	442×750×382	500×890×425	R290	490 €
APH12QC	6926597725123	12K	3500	3000	A	442×750×382	500×890×425	R290	550 €

Consiga su quinto año de garantía total en Aerotermia y Multifunción registrándose en la web de Hisense.
Incluye piezas de repuesto, desplazamiento y mano de obra.

Hisense

Hisense | GAMA COMERCIAL

Serie Multi-inverter Exterior

Tipo	Referencia	EAN-13	Capacidad (BTU)	Potencia Frigorífica (W)	Potencia Calorífica (W)	Clase energética	Dimensiones (An/Al/Pr) (mm)	Dimensiones con embalaje (An/Al/Pr) (mm)	Ø Tubería (pulg.)	Gas	Precio de lista 2024
2×1	2AMW42U4RGC	6926597710174	14K	4100 (1000 - 5500)	4500 (1000 - 6000)	A++/A+	715×540×240	830×600×335	1/4" - 3/8"	R32	1.275 €
2×1	2AMW52U4RXC	6926597710181	18K	5000 (1200 - 6600)	5500 (1200 - 7000)	A++/A+	810×580×280	940×630×385	1/4" - 3/8"	R32	1.520 €
3×1	3AMW62U4RJC	6926597710198	21K	6300 (2000 - 9000)	7000 (2000 - 9000)	A++/A+	860×670×310	990×730×450	1/4" - 3/8"	R32	1.965 €
3×1	3AMW72U4RJC	6926597710204	24K	7000 (2000 - 10000)	8000 (2000 - 10000)	A++/A+	860×670×310	990×730×450	1/4"- - 3/8"	R32	2.160 €
4×1	4AMW81U4RJC	6926597726823	27K	8000 (2500 - 12000)	9000 (2500 - 12000)	A++/A+	860×670×310	990×730×450	1/4'' - 3/8''	R32	2.700 €
4×1	4AMW105U4RAA	6946087357306	36K	10000 (2600 - 11500)	11000 (2200 - 12000)	A++/A+	950×840×340	1110×920×460	1/4" - 3/8"	R32	3.140 €
5×1	5AMW105U4RQC	6926597730721	36K	10000 (2500 - 12000)	11000 (3000 - 14000)	A++/A+	975×835×360	1125×960×460	1/4" - 3/8"	R32	3.400 €
5×1	5AMW125U4RTA	6946087376611	42K	12500 (3800 - 15300)	13500 (6700 - 17200)	A++/A+	950×1050×340	1110×1200×460	1/4" - 3/8"	R32	4.015 €

Serie Multi-inverter Interior Conducto

Referencia	EAN-13	Capacidad (BTU)	Potencia Frigorífica (W)	Potencia Calorífica (W)	Dimensiones (An/Al/Pr) (mm)	Dimensiones con embalaje (An/Al/Pr) (mm)	Ø Tubería (pulg.)	Precio de lista 2024
ADT26UX4RBL8	6926597724485	9K	2600 (1300 - 3600)	3200 (1300 - 4000)	910×190×447	1080×285×565	1/4'' - 3/8''	825 €
ADT35UX4RBL8	6926597726434	12K	3500 (1300 - 4200)	4000 (1300 - 5000)	910×190×447	1080×285×565	1/4'' - 3/8''	855 €
ADT52UX4RCL8	6926597720913	18K	5000 (1500 - 7000)	5500 (1500 - 7300)	1180×190×447	1350×285×565	1/4'' - 1/2''	905 €

* WIFI opcional.

Serie Multi-inverter Interior Cassette

Referencia	EAN-13	Capacidad (BTU)	Potencia Frigorífica (W)	Potencia Calorífica (W)	Dimensiones (An/Al/Pr) (mm)	Dimensiones con embalaje (An/Al/Pr) (mm)	Ø Tubería (pulg.)	Precio de lista 2024
ACT26UR4RCC8	6926597724478	9K	2600 (1300 - 3600)	3200 (1300 - 4000)	570×215×570	730×292×668	1/4'' - 3/8''	630 €
PE-QEA-LD	6926597710433				620×40×620	690×115×680		265 €
ACT35UR4RCC8	6926597723396	12K	3500 (1300 - 4200)	4000 (1300 - 5000)	570×215×570	730×292×668	1/4'' - 3/8''	645 €
PE-QEA-LD	6926597710433				620×40×620	690×115×680		265 €
ACT52UR4RCC8	6926597712253	18K	5000 (1500 - 6000)	5500 (1500 - 7300)	570×215×570	730×292×668	1/4'' - 1/2''	655 €
PE-QEA-LD	6926597710433				620×40×620	690×115×680		265 €
ACT60UR4RJC8	6926597708805	21K	6200(2000-8000)	7300 (2000 - 9000)	840×236×840	950×320×950	3/8"- 5/8"	790 €
PE-QFA-CD	6926597710440				950×50×950	1020×105×1000		300 €

* WIFI opcional.

Consiga su quinto año de garantía total en Aerotermia y Multifunción registrándose en la web de Hisense. Incluye piezas de repuesto, desplazamiento y mano de obra.

Serie Multi-inverter Interior Suelo-Techo

Referencia	EAN-13	Capacidad (BTU)	Potencia Frigorífica (W)	Potencia Calorífica (W)	Dimensiones (An/Al/Pr) (mm)	Dimensiones con embalaje (An/Al/Pr) (mm)	Ø Tubería (pulg.)	Precio de lista 2024
AVT60UR4RB8	6946087366643	21K	6200 (2000 - 8000)	7300 (2000 - 9000)	1285×680×230	1400×820×350	3/8" - 5/8"	960€

* WIFI opcional.

Serie Multi-inverter Interior Consola

Referencia	EAN-13	Capacidad (BTU)	Potencia Frigorífica (W)	Potencia Calorífica (W)	Dimensiones (An/Al/Pr) (mm)	Dimensiones con embalaje (An/Al/Pr) (mm)	Ø Tubería (pulg.)	Precio de lista 2024
AKT26UR4RK8	6926597726809	9K	2600 (1300 - 3600)	3200 (1300 - 4000)	700×630×220	840×730×340	1/4'' - 3/8''	855 €
AKT35UR4RK8	6926597726915	12K	3500 (1300 - 4200)	4000 (1300 - 5000)	700×630×220	840×730×340	1/4'' - 3/8''	915 €
AKT52UR4RK8	6926597721026	18K	4900 (1500 - 6000)	5000 (1500 - 7100)	700×630×220	840×730×340	1/4'' - 1/2''	975 €

* WIFI opcional.

Serie Multi-inverter Interior Style

Referencia	EAN-13	Capacidad (BTU)	Potencia Frigorífica (W)	Potencia Calorífica (W)	Dimensiones (An/Al/Pr) (mm)	Dimensiones con embalaje (An/Al/Pr) (mm)	Ø Tubería lg.)	Precio de lista 2024
CF25YR04G	6926597711454	9K	2600 (1000 - 3000)	2700 (1000 - 3000)	795×256×197	850×320×260	1/4'' - 3/8''	375 €
CF35MR04G	6926597711430	12K	3200 (1000 - 4000)	3300 (1000 - 4200)	795×256×197	850×320×260	1/4'' - 3/8''	400 €
CF50XS04G	6926597725659	18K	5000 (1000 - 6000)	5600 (1600 - 6250)	890×300×223	960×365×300	1/4'' - 1/2''	475 €
CF70BT04G	6926597711393	24K	6500 (1600 - 7200)	7100 (1800 - 7300)	998×325×225	1060×390×315	3/8'' - 5/8''	570 €

* WIFI incluido.

Serie Multi-inverter Interior Energy Pro X BLANCO

Referencia	EAN-13	Capacidad (BTU)	Potencia Frigorífica (W)	Potencia Calorífica (W)	Dimensiones (An/Al/Pr) (mm)	Dimensiones con embalaje (An/Al/Pr) (mm)	Ø Tubería (pulg.)	Precio de lista 2024
QH25XV0AG	6926597748153	9K	2600 (1000-4000)	3200 (1600-4200)	877×301×194	980×390×300	1/4'' - 3/8''	570 €
QH35XV0AG	6926597746586	12K	3500 (1000-4400)	4200 (1600-4800)	877×301×194	980×390×300	1/4'' - 3/8''	660 €

* WIFI incluido.

Serie Multi-inverter Interior Energy Pro X NEGRO

Referencia	EAN-13	Capacidad (BTU)	Potencia Frigorífica (W)	Potencia Calorífica (W)	Dimensiones (An/Al/Pr) (mm)	Dimensiones con embalaje (An/Al/Pr) (mm)	Ø Tubería (pulg.)	Precio de lista 2024
QH25XV0BG	6926597748160	9K	2600 (1000-4000)	3200 (1600-4200)	877×301×194	980×390×300	1/4'' - 3/8''	570 €
QH35XV0BG	6926597748177	12K	3500 (1000-4400)	4200 (1600-4800)	877×301×194	980×390×300	1/4'' - 3/8''	660 €

* WIFI incluido.

Consiga su quinto año de garantía total en Aerotermia y Multifunción registrándose en la web de Hisense.
Incluye piezas de repuesto, desplazamiento y mano de obra.

Serie Conducto 1x1 baja presión

Referencia	EAN-13	Capacidad (BTU)	Potencia Frigorífica (W)	Potencia Calorífica (W)	Clase energética	Dimensiones (An/Al/Pr) (mm)	Dimensiones con embalaje (An/Al/Pr) (mm)	Ø Tubería (pulg.)	Gas	Precio de lista 2024
TURBO										
ADT26UX4RBL8 / AUW26U4RS8		9K	2600 (1300 - 3600)	3200 (1300 - 4000)	A++/A+			1/4'' - 3/8''	R32	2.290 €
ADT26UX4RBL8	6926597724485					910×190×447	1080×285×565			825 €
AUW26U4RS8	6926597724515					810×580×280	940×640×420			1.465 €
ADT35UX4RBL8 / AUW35U4RS8		12K	3500 (1300 - 4200)	4000 (1300 - 5000)	A++/A+			1/4'' - 3/8''	R32	2.480 €
ADT35UX4RBL8	6926597726434					910×190×447	1080×285×565			855 €
AUW35U4RS8	6926597723372					810×580×280	940×640×420			1.625 €
ADT52UX4RCL8 / AUW52U4RJ8		18K	5000 (1500 - 7000)	5500 (1500 - 7300)	A++/A+			1/4'' - 1/2''	R32	2.940 €
ADT52UX4RCL8	6926597720913					1180×190×447	1350×285×565			905 €
AUW52U4RJ8	6926597710372					860×670×310	990×730×450			2.035 €
SUPER										
ADT52UX4RCL8 / AUW52U4RS7		18K	5000 (1500 - 6000)	5500 (1500 - 6500)	A++/A+			1/4'' - 1/2''	R32	2.415 €
ADT52UX4RCL8	6926597720913					1180×190×447	1350×285×565			905 €
AUW52U4RS7	6926597723365					810×580×280	940×640×420			1.510 €
ADT71UX4RCL8 / AUW71U4RJ7		24K	7000 (2000 - 8500)	8000 (2000 - 9500)	A++/A+			3/8'' - 5/8''	R32	2.815 €
ADT71UX4RCL8	6946087367848					1180×190×447	1350×285×565			1.050 €
AUW71U4RJ7	6946087364793					860×670×310	990×730×450			1.765 €

* WIFI opcional.

Serie Conducto 1x1 media presión

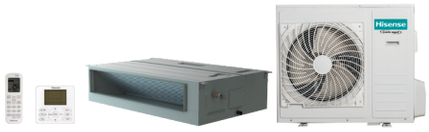

Referencia	EAN-13	Capacidad (BTU)	Potencia Frigorífica (W)	Potencia Calorífica (W)	Clase energética	Dimensiones (An/Al/Pr) (mm)	Dimensiones con embalaje (An/Al/Pr) (mm)	Ø Tubería (pulg.)	Gas	Precio de lista 2024
TURBO										
AUD60UX4RFM8 / AUW60U4RK8		21K	6200 (2000 - 8500)	7300 (2000 - 9500)	A++/A++			3/8'' - 5/8''	R32	3.190 €
AUD60UX4RFM8	6926597724492					1100×245×700	1280×810×315			990 €
AUW60U4RK8	6926597710389					900×750×340	1040×830×460			2.200 €
AUD71UX4RFM8 / AUW71U4RK8		24K	7000 (2000 - 9000)	8000 (2000 - 10200)	A++/A++			3/8'' - 5/8''	R32	3.590 €
AUD71UX4RFM8	6926597726885					1100×245×700	1280×810×315			1.210 €
AUW71U4RK8	6926597710396					900×750×340	1040×830×460			2.380 €
SUPER										
AUD60UX4RFM8 / AUW60U4RJ7		21K	6200 (2000 - 8000)	7300 (2000 - 9000)	A++/A+			3/8'' - 5/8''	R32	2.710 €
AUD60UX4RFM8	6926597724492					1100×245×700	1280×810×315			990 €
AUW60U4RJ7	6926597723631					860×670×310	990×730×450			1.720 €
AUD71UX4RFM8 / AUW71U4RJ7		24K	7000 (2000 - 8500)	8000 (2000 - 9500)	A++/A+			3/8'' - 5/8''	R32	2.975 €
AUD71UX4RFM8	6926597726885					1100×245×700	1280×810×315			1.210 €
AUW71U4RJ7	6926597726540					860×670×310	990×730×450			1.765 €
AUD90UX4RDH5 / AUW90U4RF4		30K	8800 (4000 - 9500)	9000 (3500 - 9400)	A++/A+			3/8'' - 5/8''	R32	3.710 €
AUD90UX4RDH5	6946087382803					1140×268×720	1330×360×870			1.220 €
AUW90U4RF4	6946087370305					860×670×310	990×730×450			2.490 €
AUD105UX4REH8 / AUW105U4RK7		36K	10000 (2700 - 12000)	11000 (2700 - 13000)	A++/A+			3/8'' - 5/8''	R32	3.825 €
AUD105UX4REH8	6926597722153					1400×300×800	1580×380×920			1.235 €
AUW105U4RK7	6926597725567					900×750×340	1060×820×450			2.590 €
AUD125UX4RHH5 / AUW125U4RT5		42K	12500 (3300 - 13200)	13400 (3000 - 14600)				3/8'' - 5/8''	R32	4.950 €
AUD125UX4RHH5	6946087382780					1300×350×800	1550×410×940			1.275 €
AUW125U4RT5	6946087383312					950×1050×340	1110×1200×460			3.675 €
AUD175UX4RHH5 / AUW175U6RP4		60K	17500 (3300 - 18500)	18500 (3000 - 19500)				3/8'' - 5/8''	R32	6.455 €
AUD175UX4RHH5	6946087382810					1300×350×800	1550×410×940			1.700 €
AUW175U6RP4**	6946087362256					950×1386×340	1100×1530×460			4.755 €

* WIFI opcional.
** Modelo trifásico

Consiga su quinto año de garantía total en Aerotermia y Multifunción registrándose en la web de Hisense. Incluye piezas de repuesto, desplazamiento y mano de obra.

Serie Conducto 1x1 alta presión

Referencia	EAN-13	Capacidad (BTU)	Potencia Frigorífica (W)	Potencia Calorífica (W)	Clase energética	Dimensiones (An/Al/Pr) (mm)	Dimensiones con embalaje (An/Al/Pr) (mm)	Ø Tubería (pulg.)	Gas	Precio de lista 2024
TURBO										
AUD105UX4REH8 / AUW105U6RN8		36K	10000 (2700 - 12000)	11000 (2700 - 13000)	A++/A+			3/8'' - 5/8''	R32	4.605 €
AUD105UX4REH8	6926597722153					1400×300×800	1580×380×920			1.235 €
AUW105U6RN8**	6926597710402					900×1170×320	970×1300×430			3.370 €
AUD125UX4REH8 / AUW125U6RN8		42K	12100 (3900 - 13200)	13500 (3400 - 14400)				3/8'' - 5/8''	R32	5.935 €
AUD125UX4REH8	6926597726830					1400×300×800	1580×380×920			1.530 €
AUW125U6RN8**	6926597710419					900×1170×320	970×1300×430			4.405 €
AUD140UX4REH8 / AUW140U6RN8		48K	13500 (4300 - 15500)	16000 (3700 - 17100)				3/8'' - 5/8''	R32	6.770 €
AUD140UX4REH8	6926597722177					1400×300×800	1580×380×920			1.905 €
AUW140U6RN8**	6926597710426					900×1170×320	970×1300×430			4.865 €
AUD200UX4RPH8 / AUW200U6RZ8		75K	19000 (7000 - 23500)	22000 (6000 - 25000)				3/8'' - 7/8''	R32	9.830 €
AUD200UX4RPH8	6926597710259					1400×420×858	1636×985×505			2.950 €
AUW200U6RZ8**	6926597710211					1100×1650×390	1190×1810×530			6.880 €
AUD250UX4RPH8 / AUW250U6RZ8		85K	23000 (7500 - 24500)	25000 (6500 - 27500)				3/8'' - 7/8''	R32	10.850 €
AUD250UX4RPH8	6926597710266					1400×420×858	1636×985×505			3.255 €
AUW250U6RZ8**	6926597710228					1100×1650×390	1190×1810×530			7.595 €

* WIFI opcional.
** Modelo trifásico

Serie Compact Cassete 1x1

Referencia	EAN-13	Capacidad (BTU)	Potencia Frigorífica (W)	Potencia Calorífica (W)	Clase energética	Dimensiones (An/Al/Pr) (mm)	Dimensiones con embalaje (An/Al/Pr) (mm)	Ø Tubería (pulg.)	Gas	Precio de lista 2024
TURBO										
ACT26UR4RCC8 / AUW26U4RS8		9K	2600 (1300 - 3600)	3200 (1300 - 4000)	A++/A++			1/4'' - 3/8''	R32	2.360 €
ACT26UR4RCC8	6926597724478					570×215×570	730×292×668			630 €
PE-QEA-LD	6926597710433					620×40×620	690×115×680			265 €
AUW26U4RS8	6926597724515					810×580×280	940×640×420			1.465 €
ACT35UR4RCC8 / AUW35U4RS8		12K	3500 (1300 - 4200)	4000 (1300 - 5000)	A++/A++			1/4'' - 3/8''	R32	2.535 €
ACT35UR4RCC8	6926597723396					570×215×570	730×292×668			645 €
PE-QEA-LD	6926597710433					620×40×620	690×115×680			265 €
AUW35U4RS8	6926597723372					810×580×280	940×640×420			1.625 €
ACT52UR4RCC8 / AUW52U4RJ8		18K	5000 (1500 - 6000)	5500 (1500 - 7300)	A++/A++			1/4'' - 1/2''	R32	2.955 €
ACT52UR4RCC8	6926597712253					570×215×570	730×292×668			655 €
PE-QEA-LD	6926597710433					620×40×620	690×115×680			265 €
AUW52U4RJ8	6926597710372					860×670×310	990×730×450			2.035 €
SUPER										
ACT52UR4RCC8/ AUW52U4RS7		18K	5000 (1500 - 6000)	5500 (1500 - 6500)	A++/A++			1/4'' - 1/2''	R32	2.430 €
ACT52UR4RCC8	6926597712253					570×215×570	730×292×668			655 €
PE-QEA-LD	6926597710433					620×40×620	690×115×680			265 €
AUW52U4RS7	6926597723365					810×580×280	940×640×420			1.510 €

* WIFI opcional.

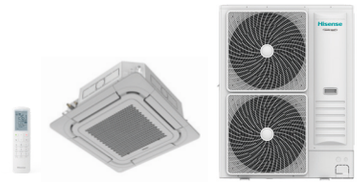

Serie Cassette 1x1

Referencia	EAN-13	Capacidad (BTU)	Potencia Frigorífica (W)	Potencia Calorífica (W)	Clase energética	Dimensiones (An/Al/Pr) (mm)	Dimensiones con embalaje (An/Al/Pr) (mm)	Ø Tubería (pulg.)	Gas	Precio de lista 2024
TURBO										
ACT60UR4RJC8 / AUW60U4RK8		21K	6200 (2000-8000)	7300 (2000-9000)	A++/A++			3/8'' - 5/8''	R32	3.290 €
ACT60UR4RJC8	6926597708805					840×236×840	950×320×950			790 €
PE-QFA-CD	6926597710440					950×50×950	1020×105×1000			300 €
AUW60U4RK8	6926597710389					900×750×340	1040×830×460			2.200 €
ACT71UR4RJC8 / AUW71U4RK8		24K	7000 (2000 - 9000)	8000 (2000 - 10200)	A++/A++			3/8'' - 5/8''	R32	3.560 €
ACT71UR4RJC8	6926597711775					840×236×840	950×320×950			880 €
PE-QFA-CD	6926597710440					950×50×950	1020×105×1000			300 €
AUW71U4RK8	6926597710396					900×750×340	1040×830×460			2.380 €
AUC105UR4RKC8 / AUW105U6RN8		36K	10000 (2700 - 12000)	11000 (2700 - 13000)	A++/A+			3/8'' - 5/8''	R32	4.615 €
AUC105UR4RKC8	6926597711768					840×272×840	950×360×950			945 €
PE-QFA-CD	6926597710440					950×50×950	1020×105×1000			300 €
AUW105U6RN8**	6926597710402					900×1170×320	970×1300×430			3.370 €
AUC125UR4RKC8 / AUW125U6RN8		42K	12100 (3800 - 13300)	13500 (3300 - 14500)				3/8'' - 5/8''	R32	6.140 €
AUC125UR4RKC8	6926597713359					840×272×840	950×360×950			1.435 €
PE-QFA-CD	6926597710440					950×50×950	1020×105×1000			300 €
AUW125U6RN8**	6926597710419					900×1170×320	970×1300×430			4.405 €
AUC140UR4RKC8 / AUW140U6RN8		48K	13500 (4200 - 15600)	16000 (3600 - 17200)				3/8'' - 5/8''	R32	7.055 €
AUC140UR4RKC8	6926597711751					840×272×840	950×360×950			1.890 €
PE-QFA-CD	6926597710440					950×50×950	1020×105×1000			300 €
AUW140U6RN8**	6926597710426					900×1170×320	970×1300×430			4.865 €
SUPER										
ACT60UR4RJC8 / AUW60U4RJ7		21K	6200 (2000-8000)	7300 (2000-9000)	A++/A+			3/8'' - 5/8''	R32	2.810 €
ACT60UR4RJC8	6926597708805					840×236×840	950×320×950			790 €
PE-QFA-CD	6926597710440					950×50×950	1020×105×1000			300 €
AUW60U4RJ7	6926597723631					860×670×310	990×730×450			1.720 €
ACT71UR4RJC8 / AUW71U4RJ7		24K	7000 (2000 - 8500)	8000 (2000 - 9500)	A++/A+			3/8'' - 5/8''	R32	2.945 €
ACT71UR4RJC8	6926597711775					840×236×840	950×320×950			880 €
PE-QFA-CD	6926597710440					950×50×950	1020×105×1000			300 €
AUW71U4RJ7	6926597726540					860×670×310	990×730×450			1.765 €
AUC90UR4RGB4 / AUW90U4RF4		30K	8800 (4000 - 9200)	9000 (3500 - 9500)	A++/A+			3/8'' - 5/8''	R32	3.720 €
AUC90UR4RGB4	6946087371111					840×248×840	996×370×956			930 €
PE-DA-B29	6946087337506					950×45×950	1025×105×1000			300 €
AUW90U4RF4	6946087370305					860×670×310	990×730×450			2.490 €
AUC105UR4RKC8 / AUW105U4RK7		36K	10000 (2700 - 12000)	11000 (2700 - 13000)	A++/A+			3/8'' - 5/8''	R32	3.835 €
AUC105UR4RKC8	6926597711768					840×272×840	950×360×950			945 €
PE-QFA-CD	6926597710440					950×50×950	1020×105×1000			300 €
AUW105U4RK7	6926597725567					900×750×340	1060×820×450			2.590 €
AUC125UR4RHB4 / AUW125U4RT5		42K	12700 (3300 - 13200)	13500 (3000 - 14600)				3/8'' - 5/8''	R32	5.125 €
AUC125UR4RHB4	6946087366674					840×298×840	996×420×956			1.150 €
PE-DA-B29	6946087337506					950×45×950	1025×105×1000			300 €
AUW125U4RT5	6946087383312					950×1050×340	1110×1200×460			3.675 €
AUC175UR4RHB4 / AUW175U6RP4		60K	17200 (3300 - 18000)	20000 (3000 - 21000)				3/8'' - 5/8''	R32	6.700 €
AUC175UR4RHB4	6946087367770					840×298×840	996×420×956			1.645 €
PE-DA-B29	6946087337506					950×45×950	1025×105×1000			300 €
AUW175U6RP4**	6946087362256					950×1386×340	1110×1530×460			4.755 €

* WIFI opcional.
** Modelo trifásico

Consiga su quinto año de garantía total en Aerotermia y Multifunción registrándose en la web de Hisense. Incluye piezas de repuesto, desplazamiento y mano de obra.

Serie Suelo-techo 1x1

Referencia	EAN-13	Capacidad (BTU)	Potencia Frigorífica (W)	Potencia Calorífica (W)	Clase energética	Dimensiones (An/Al/Pr) (mm)	Dimensiones con embalaje (An/Al/Pr) (mm)	Ø Tubería (pulg.)	Gas	Precio de lista 2024
TURBO										
AVT60UR4RB8 / AUW60U4RK8		21K	6200 (2000 - 8000)	7300 (2000 - 9000)	A++/A+			3/8'' - 5/8''	R32	3.160 €
AVT60UR4RB8	6926597723648					1285×680×230	1400×820×350			960 €
AUW60U4RK8	6926597710389					900×750×340	1040×830×460			2.200 €
AVT71UR4RB8 / AUW71U4RK8		24K	7000 (2000 - 8500)	8000 (2000 - 9500)	A++/A+			3/8'' - 5/8''	R32	3.360 €
AVT71UR4RB8	6926597726526					1285×680×230	1400×820×350			980 €
AUW71U4RK8	6926597710396					900×750×340	1040×830×460			2.380 €
AUV105UR4RC8 / AUW105U6RN8		36K	9500 (2700 - 12000)	11000 (2700 - 13000)	A++/A+			3/8'' - 5/8''	R32	4.645 €
AUV105UR4RC8	6926597726533					1580×680×230	1690×820×350			1.275 €
AUW105U6RN8**	6926597710402					900×1170×320	970×1300×430			3.370 €
AUV125UR4RC4 / AUW125U6RN8		42K	12100 (3800 - 13300)	13500 (3300 - 14500)				3/8'' - 5/8''	R32	5.970 €
AUV125UR4RC4	6926567726816					1580×680×230	1690×820×350			1.565 €
AUW125U6RN8**	6926597710419					900×1170×320	970×1300×430			4.405 €
AUV140UR4RC8 / AUW140U6RN8		48K	13500 (4400 - 15400)	16000 (3800 - 17000)				3/8'' - 5/8''	R32	7.275 €
AUV140UR4RC8	6926597716688					1580×680×230	1690×820×350			2.410 €
AUW140U6RN8**	6926597710426					900×1170×320	970×1300×430			4.865 €
SUPER										
AVT60UR4RB8 / AUW60U4RJ7		21K	6200 (2000 - 8000)	7300 (2000 - 9000)	A++/A+			3/8'' - 5/8''	R32	2.680 €
AVT60UR4RB8	6926597723648					1285×680×230	1400×820×350			960 €
AUW60U4RJ7	6926597723631					860×670×310	990×730×450			1.720 €
AVT71UR4RB8 / AUW71U4RJ7		24K	7000 (2000 - 8500)	8000 (2000 - 9500)	A++/A+			3/8'' - 5/8''	R32	2.745 €
AVT71UR4RB8	6926597726526					1285×680×230	1400×820×350			980 €
AUW71U4RJ7	6926597726540					860×670×310	990×730×450			1.765 €
AUV90UR4RB4 / AUW90U4RF4		30K	8800 (3500 - 9000)	9000 (3000 - 9200)	A++/A+			3/8'' - 5/8''	R32	3.580 €
AUV90UR4RB4	6946087370435					1285×680×230	1400×820×350			1.090 €
AUW90U4RF4	6946087370305					860×670×310	990×730×450			2.490 €
AUV105UR4RC8 / AUW105U4RK7		36K	9500 (2700 - 12000)	11000 (2700 - 13000)	A++/A+			3/8'' - 5/8''	R32	3.865 €
AUV105UR4RC8	6926597726533					1580×680×230	1690×820×350			1.275 €
AUW105U4RK7	6926597725567					900×750×340	1060×820×450			2.590 €
AUV125UR4RC4 / AUW125U4RT5		42K	12700 (3300 - 13200)	13500 (3000 - 14600)				3/8'' - 5/8''	R32	4.980 €
AUV125UR4RC4	6946087367763					1580×680×230	1690×820×350			1.305 €
AUW125U4RT5	6946087383312					950×1050×340	1110×1200×460			3.675 €
AUV175UR4RC4 / AUW175U6RP4		60K	17000 (3300 - 18000)	18000 (3000 - 19000)				3/8'' - 5/8''	R32	6.885 €
AUV175UR4RC4	6946087367831					1580×680×230	1690×820×350			2.130 €
AUW175U6RP4**	6946087362256					950×1386×340	1110×1530×460			4.755 €

* WIFI opcional.
** Modelo trifásico

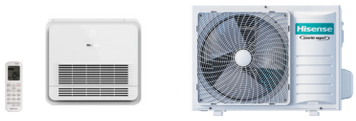

Serie Consola 1x1

Referencia	EAN-13	Capacidad (BTU)	Potencia Frigorífica (W)	Potencia Calorífica (W)	Clase energética	Dimensiones (An/Al/Pr) (mm)	Dimensiones con embalaje (An/Al/Pr) (mm)	Ø Tubería (pulg.)	Gas	Precio de lista 2024
TURBO										
AKT26UR4RK8 / AUW26U4RS8		9K	2600 (1300-3600)	3200 (1300-4000)	A++/A+			1/4''-3/8''	R32	2.320 €
AKT26UR4RK8	6926597726809					700×630×220	840×730×340			855 €
AUW26U4RS8	6926597724515					810×580×280	940×640×420			1.465 €
AKT35UR4RK8 / AUW35U4RS8		12K	3500 (1300-4200)	3700 (1300-5000)	A++/A+			1/4''-3/8''	R32	2.540 €
AKT35UR4RK8	6926597726915					700×630×220	840×730×340			915 €
AUW35U4RS8	6926597723372					810×580×280	940×640×420			1.625 €
AKT52UR4RK8 / AUW52U4RJ8		18K	4900 (1500-6000)	5000 (1500-7100)	A++/A+			1/4''-1/2''	R32	3.010 €
AKT52UR4RK8	6926597721026					700×630×220	840×730×340			975 €
AUW52U4RJ8	6926597710372					860×670×310	990×730×450			2.035 €
SUPER										
AKT52UR4RK8 / AUW52U4RS7		18K	4900 (1500-6000)	5000 (1500-7100)	A++/A+			1/4''-1/2''	R32	2.485 €
AKT52UR4RK8	6926597721026					700×630×220	840×730×340			975 €
AUW52U4RS7	6926597723365					810×580×280	940×640×420			1.510 €

* WIFI opcional.

Serie Columna 1x1

Referencia	EAN-13	Capacidad (BTU)	Potencia Frigorífica (W)	Potencia Calorífica (W)	Clase energética	Dimensiones (An/Al/Pr) (mm)	Dimensiones con embalaje (An/Al/Pr) (mm)	Ø Tubería (pulg.)	Gas	Precio de lista 2024
AUF140UR4RMPA / AUW140U6RT		48K	12300 (3300-13200)	14000 (3000-14600)	A++/A			3/8''-3/4''	R32	5.780 €
AUF140UR4RMPA	6946087386955					580×1870×380	690×2000×480			1.375 €
AUW140U6RT	6946087386948					950×1050×340	1110×460×1200			4.405 €

* WIFI opcional
** Modelo trifásico

WiFi Kit

Referencia	EAN-13	Capacidad (BTU)	Potencia Frigorífica (W)	Potencia Calorífica (W)	Clase energética	Dimensiones (An/Al/Pr) (mm)	Dimensiones con embalaje (An/Al/Pr) (mm)	Ø Tubería (pulg.)	Gas	Precio de lista 2022
AEH-W4GX	6926597709482	–	–	–	–	–	–	–	–	100 €

Compatible con la App "Connect Life", disponible en Play Store y App Store.
Compatible con Alexa y Google Assistant para el control por voz de los equipos.

Consiga su quinto año de garantía total en Aerotermia y Multifunción registrándose en la web de Hisense.
Incluye piezas de repuesto, desplazamiento y mano de obra.

Accesorios

Referencia	Precio de lista 2024
MANDO POR CABLE CON RECEPTOR INFRARROJO (COMPATIBLE CON GAMA RESIDENCIAL, MULTI-SPLIT Y COMERCIAL) YXE-C01U1*	100 €
CONTROL CENTRAL POR CABLE HASTA 16 INTERIORES. (COMPATIBLE CON GAMA RESIDENCIAL, MULTISPLIT Y COMERCIAL) YJE-C01T(E)	50 €
KIT INTERFACE GENERAL PARA DIFERENTES CONFIGURACIONES DE CONTROL (TWIN, TRIPLE, MODBUS, BACNET) B544(E)	90 €
DERIVADOR PARA SISTEMAS CUADRUPLE DE LA GAMA COMERCIAL, HASTA 14 kW** FQ-4S4110(E)	230 €
DERIVADOR PARA SISTEMAS TRIPLE DE LA GAMA COMERCIAL, HASTA 17,5 kW** FQ-3S4210(E)	210 €
DERIVADOR PARA SISTEMAS TWIN DE LA GAMA COMERCIAL, HASTA 17,5 kW** FQ-2S4311(E)	100 €
DERIVADOR PARA SISTEMAS TRIPLE DE LA GAMA COMERCIAL, HASTA 10,5 kW** FQ-3S4110(E)	210 €
DERIVADOR PARA SISTEMAS TWIN DE LA GAMA COMERCIAL, 7,1 kW** FQ-2S3110(E)	100 €

* Compatible con control centralizado mediante interfaz B544(E).
** Consultar con ingenieros de HISENSE para combinaciones TWIN, TRIPLE, etc. de mayor capacidad.
*** Combinaciones 5×1 y 6×1 disponibles. Consultar con ingenieros de HISENSE acerca de los derivadores necesarios para dichas combinaciones.

Hisense | GAMA VRF

Hi-Smart H5 Series

Nuevo Mini VRF H5 R32

- Refrigerante ecológico R32
- Potencia máxima hasta 32 HP*
- Instalación flexible
- Control remoto
- Control centralizado Smart Touch II

R32

* Disponible próximamente.

Mini VRF R32 H5

R-32

Modelo	EAN-13	CV	Capacidad Frigorífica (kW)	Capacidad Calorífica (kW)	Dimensiones (An/Al/Pr) (mm)	Embalaje (An/Al/Pr) (mm)	Ø Tubería (LIQ/GAS) (pulg.)	Tipo de Gas	Alimentación	Precio (Puesta en marcha incluida)
AVW-41HJDH2H1	6943634857142	4	12,1	14,2	840×1100×390	1000×1185×530	3/8'' - 5/8''	R32	CA1Φ220-240V/50/60Hz	6.530 €
AVW-48HJDH2H1	6943634857128	5	14,0	16,0	840×1100×390	1000×1185×530	3/8'' - 5/8''	R32	CA1Φ220-240V/50/60Hz	6.810 €
AVW-54HJDH2H1	6943634854691	6	15,5	18,0	840×1100×390	1000×1185×530	3/8'' - 5/8''	R32	CA1Φ220-240V/50/60Hz	7.180 €
AVW-41HKDH2H1	6943634857364	4	12,1	14,2	840×1100×390	1000×1185×530	3/8'' - 5/8''	R32	CA3Φ380-415V/50/60Hz	6.775 €
AVW-48HKDH2H1	6943634857357	5	14,0	16,0	840×1100×390	1000×1185×530	3/8'' - 5/8''	R32	CA3Φ380-415V/50/60Hz	7.160 €
AVW-54HKDH2H1	6943634857135	6	15,5	18,0	840×1100×390	1000×1185×530	3/8'' - 5/8''	R32	CA3Φ380-415V/50/60Hz	7.630 €

Serie E+/L+/C+

Modelo	EAN-13	CV	Capacidad Frigorífica (kW)	Capacidad Calorífica (kW)	Dimensiones (An/Al/Pr) (mm)	Embalaje (An/Al/Pr) (mm)	Ø Tubería (LIQ/GAS) (pulg.)	Tipo de Gas	Alimentación	Precio (Puesta en marcha incluida)
AVW-41HJFHH1	6943634889624	4	12,1	14,0	950×990×320	1070×1126×470	3/8'' - 5/8''	R410A	CA1Φ220-240V/50Hz	6.875 €
AVW-48HJFHH1	6943634889617	5	14,0	16,0	950×990×320	1070×1126×470	3/8'' - 5/8''	R410A	CA1Φ220-240V/50Hz	7.055 €
AVW-54HJFHH1	6943634889600	6	15,5	18,0	950×990×320	1070×1126×470	3/8'' - 5/8''	R410A	CA1Φ220-240V/50Hz	7.445 €
AVW-41HJFHH2	6943634889594	4	12,1	14,0	950×1380×370	1070×1531×515	3/8'' - 5/8''	R410A	CA1Φ220-240V/50Hz	7.130 €
AVW-48HJFHH2	6943634889648	5	14,0	16,0	950×1380×370	1070×1531×515	3/8'' - 5/8''	R410A	CA1Φ220-240V/50Hz	7.330 €
AVW-54HJFHH2	6943634889631	6	15,5	18,0	950×1380×370	1070×1531×515	3/8'' - 5/8''	R410A	CA1Φ220-240V/50Hz	8.130 €
AVW-41HKFHH2	6943634889563	4	12,1	14,0	950×1380×370	1070×1531×515	3/8'' - 5/8''	R410A	CA3Φ380-415V/50Hz	7.525 €
AVW-48HKFHH2	6943634889570	5	14,0	16,0	950×1380×370	1070×1531×515	3/8'' - 5/8''	R410A	CA3Φ380-415V/50Hz	7.965 €
AVW-54HKFHH2	6943634889587	6	15,5	18,0	950×1380×370	1070×1531×515	3/8'' - 5/8''	R410A	CA3Φ380-415V/50Hz	9.040 €
AVW-76HKFHH2	6943634894475	8	22,4	25,0	1100×1650×390	1185×1806×530	1/2'' - 7/8''	R410A	CA3Φ380-415V/50Hz	11.245 €
AVW-96HKFHH2	6943634894451	10	28,0	31,5	1100×1650×390	1185×1806×530	1/2'' - 1/1''	R410A	CA3Φ380-415V/50Hz	12.445 €
AVW-114HKFHH2	6943634894468	12	33,5	37,5	1100×1650×390	1185×1806×530	1/2'' - 1/1''	R410A	CA3Φ380-415V/50Hz	14.720 €

Serie Multifunción

Modelo	EAN-13	CV	Capacidad Frigorífica (kW)	Capacidad Calorífica (kW)	Dimensiones (An/Al/Pr) (mm)	Embalaje (An/Al/Pr) (mm)	Ø Tubería (LIQ/GAS) (pulg.)	Tipo de Gas	Alimentación	Precio (Puesta en marcha incluida)
AFW-38U4SC	6943634829750	4	-	11,2	950×1380×370	1070×1531×515	3/8" - 1/2" - 5/8"	R410A	CA1Φ220-240V/50Hz	8.155 €
AFW-48U4SC	6943634829767	5	-	14,0	950×1380×370	1070×1531×515	3/8" - 1/2" - 5/8"	R410A	CA1Φ220-240V/50Hz	8.590 €
AFW-54U4SC	6943634829774	6	-	16,0	950×1380×370	1070×1531×515	3/8" - 1/2" - 5/8"	R410A	CA1Φ220-240V/50Hz	10.335 €

Consiga su quinto año de garantía total en Aerotermia y Multifunción registrándose en la web de Hisense.
Incluye piezas de repuesto, desplazamiento y mano de obra.

Serie S

Modelo	EAN-13	CV	Capacidad Frigorífica (kW)	Capacidad Calorífica (kW)	Dimensiones (An/Al/Pr) (mm)	Embalaje (An/Al/Pr) (mm)	Ø Tubería (LIQ/GAS) (pulg.)	Tipo de Gas	Alimentación	Precio (Puesta en marcha incluida)
AVWT-76FKFSHA	6943634877423	8	22,4	25,0	950×1730×750	1015×1950×790	3/8" - 3/4" - 5/8"	R410A	CA3Φ380-415V/50Hz	12.200 €
AVWT-96FKFSHA	6943634882953	10	28,0	31,5	950×1730×750	1015×1950×790	3/8" - 7/8" - 3/4"	R410A	CA3Φ380-415V/50Hz	13.315 €
AVWT-114FKFSHA	6943634877683	12	33,5	37,5	1210×1730×750	1275×1950×790	1/2" - 1" - 7/8"	R410A	CA3Φ380-415V/50Hz	15.900 €
AVWT-136FKFSHA	6943634877690	14	40,0	45,0	1210×1730×750	1275×1950×790	1/2" - 1" - 7/8"	R410A	CA3Φ380-415V/50Hz	18.930 €
AVWT-154FKFSHA	6943634877706	16	45,0	50,0	1350×1730×750	1420×1950×790	1/2" - (1-1/8)" - 7/8"	R410A	CA3Φ380-415V/50Hz	21.400 €
AVWT-170FKFSHA	6943634877713	18	50,0	56,0	1350×1730×750	1420×1950×790	5/8" - (1-1/8)" - 7/8"	R410A	CA3Φ380-415V/50Hz	24.820 €
AVWT-190FKFSHA	6943634877720	20	56,0	63,0	1600×1730×750	1665×1950×790	5/8" - (1-1/8)" - 7/8"	R410A	CA3Φ380-415V/50Hz	26.845 €
AVWT-212FKFSHA	6943634877737	22	61,5	69,0	1600×1730×750	1665×1950×790	5/8" - (1-1/8)" - 1"	R410A	CA3Φ380-415V/50Hz	28.075 €
AVWT-228FKFSHA	-	24	68,0	77,5	2420×1730×750	2550×1950×790	5/8" - (1-1/8)" - 1"	R410A	CA3Φ380-415V/50Hz	31.800 €
AVWT-250FKFSHA	-	26	72,5	82,5	2420×1730×750	2550×1950×790	3/4" - (1-1/4)" - 1"	R410A	CA3Φ380-415V/50Hz	34.830 €
AVWT-272FKFSHA	-	28	80,0	90,0	2420×1730×750	2550×1950×790	3/4" - (1-1/4)" - (1-1/8)"	R410A	CA3Φ380-415V/50Hz	37.860 €
AVWT-290FKFSHA	-	30	85,0	95,0	2560×1730×750	2695×1950×790	3/4" - (1-1/4)" - (1-1/8)"	R410A	CA3Φ380-415V/50Hz	40.330 €
AVWT-308FKFSHA	-	32	90,0	100,0	1700×1730×750	2840×1950×790	3/4" - (1-1/4)" - (1-1/8)"	R410A	CA3Φ380-415V/50Hz	42.800 €
AVWT-324FKFSHA	-	34	95,0	106,0	1700×1730×750	2840×1950×790	3/4" - (1-1/4)" - (1-1/8)"	R410A	CA3Φ380-415V/50Hz	46.220 €
AVWT-340FKFSHA	-	36	101,0	112,0	1700×1730×750	2840×1950×790	3/4" - (1-1/2)" - (1-1/8)"	R410A	CA3Φ380-415V/50Hz	49.640 €
AVWT-360FKFSHA	-	38	106,0	118,0	2950×1730×750	3085×1950×790	3/4" - (1-1/2)" - (1-1/4)"	R410A	CA3Φ380-415V/50Hz	51.665 €
AVWT-380FKFSHA	-	40	112,0	125,0	3200×1730×750	3330×1950×790	3/4" - (1-1/2)" - (1-1/4)"	R410A	CA3Φ380-415V/50Hz	53.690 €
AVWT-402FKFSHA	-	42	117,5	132,0	3200×1730×750	3330×1950×790	3/4" - (1-1/2)" - (1-1/4)"	R410A	CA3Φ380-415V/50Hz	54.920 €
AVWT-424FKFSHA	-	44	123,0	140,0	3200×1730×750	3330×1950×790	3/4" - (1-1/2)" - (1-1/4)"	R410A	CA3Φ380-415V/50Hz	56.150 €
AVWT-444FKFSHA	-	46	130,0	145,0	3910×1730×750	4115×1950×790	3/4" - (1-1/2)" - (1-1/4)"	R410A	CA3Φ380-415V/50Hz	61.730 €
AVWT-462FKFSHA	-	48	135,0	150,0	4050×1730×750	4260×1950×790	3/4" - (1-1/2)" - (1-1/4)"	R410A	CA3Φ380-415V/50Hz	64.200 €
AVWT-478FKFSHA	-	50	140,0	156,0	4050×1730×750	4260×1950×790	3/4" - (1-1/2)" - (1-1/4)"	R410A	CA3Φ380-415V/50Hz	67.620 €
AVWT-494FKFSHA	-	52	145,0	162,0	4050×1730×750	4260×1950×790	3/4" - (1-1/2)" - (1-1/4)"	R410A	CA3Φ380-415V/50Hz	71.040 €
AVWT-510FKFSHA	-	54	150,0	168,0	4050×1730×750	4260×1950×790	3/4" - (1-1/2)" - (1-1/4)"	R410A	CA3Φ380-415V/50Hz	74.460 €
AVWT-530FKFSHA	-	56	156,0	175,0	4300×1730×750	4505×1950×790	7/8" - (1-5/8)" - (1-1/2)"	R410A	CA3Φ380-415V/50Hz	76.485 €
AVWT-550FKFSHA	-	58	162,0	182,0	4550×1730×750	4750×1950×790	7/8" - (1-3/4)" - (1-5/8)"	R410A	CA3Φ380-415V/50Hz	78.510 €
AVWT-570FKFSHA	-	60	168,0	189,0	4800×1730×750	4995×1950×790	7/8" - (1-3/4)" - (1-5/8)"	R410A	CA3Φ380-415V/50Hz	80.535 €
AVWT-592FKFSHA	-	62	173,5	195,0	4800×1730×750	4995×1950×790	7/8" - (1-3/4)" - (1-5/8)"	R410A	CA3Φ380-415V/50Hz	81.765 €
AVWT-614FKFSHA	-	64	179,0	201,0	4800×1730×750	4995×1950×790	7/8" - (1-3/4)" - (1-5/8)"	R410A	CA3Φ380-415V/50Hz	82.995 €
AVWT-636FKFSHA	-	66	184,5	207,0	4800×1730×750	4995×1950×790	7/8" - (1-3/4)" - (1-5/8)"	R410A	CA3Φ380-415V/50Hz	84.225 €
AVWT-648FKFSHA	-	68	190,0	212,0	5400×1730×750	5680×1950×790	1" - 2" - (1-3/4)"	R410A	CA3Φ380-415V/50Hz	92.440 €
AVWT-664FKFSHA	-	70	195,0	218,0	5400×1730×750	5680×1950×790	1" - 2" - (1-3/4)"	R410A	CA3Φ380-415V/50Hz	95.860 €
AVWT-680FKFSHA	-	72	200,0	224,0	5400×1730×750	5680×1950×790	1" - 2" - (1-3/4)"	R410A	CA3Φ380-415V/50Hz	99.280 €
AVWT-700FKFSHA	-	74	206,0	231,0	5650×1730×750	5925×1950×790	1" - 2" - (1-3/4)"	R410A	CA3Φ380-415V/50Hz	101.305 €
AVWT-720FKFSHA	-	76	212,0	238,0	5900×1730×750	6170×1950×790	1" - 2" - (1-3/4)"	R410A	CA3Φ380-415V/50Hz	103.330 €
AVWT-740FKFSHA	-	78	218,0	245,0	6150×1730×750	6415×1950×790	1" - 2" - (1-3/4)"	R410A	CA3Φ380-415V/50Hz	105.355 €
AVWT-760FKFSHA	-	80	224,0	252,0	6400×1730×750	6660×1950×790	1" - 2" - (1-3/4)"	R410A	CA3Φ380-415V/50Hz	107.380 €
AVWT-782FKFSHA	-	82	229,5	258,0	6400×1730×750	6660×1950×790	1" - 2" - (1-3/4)"	R410A	CA3Φ380-415V/50Hz	108.610 €
AVWT-804FKFSHA	-	84	235,0	264,0	6400×1730×750	6660×1950×790	1" - 2" - (1-3/4)"	R410A	CA3Φ380-415V/50Hz	109.840 €
AVWT-826FKFSHA	-	86	240,5	270,0	6400×1730×750	6660×1950×790	1" - 2" - (1-3/4)"	R410A	CA3Φ380-415V/50Hz	111.070 €
AVWT-848FKFSHA	-	88	246,0	276,0	6400×1730×750	6660×1950×790	1" - 2" - (1-3/4)"	R410A	CA3Φ380-415V/50Hz	112.300 €

Consiga su quinto año de garantía total en Aerotermia y Multifunción registrándose en la web de Hisense.
Incluye piezas de repuesto, desplazamiento y mano de obra.

Serie S ESPECIAL ANTICORROSIÓN

Modelo	EAN-13	CV	Capacidad Frigorífica (kW)	Capacidad Calorífica (kW)	Dimensiones (An/Al/Pr) (mm)	Embalaje (An/Al/Pr) (mm)	Ø Tubería (LIQ/GAS) (pulg.)	Tipo de Gas	Alimentación	Precio (Puesta en marcha incluida)
AVWT-76FKFSHA#F	-	8	22,4	25,0	950×1730×750	1015×1950×790	3/8" - 3/4" - 5/8"	R410A	CA3Φ380-415V/50Hz	12.810 €
AVWT-96FKFSHA#F	-	10	28,0	31,5	950×1730×750	1015×1950×790	3/8" - 7/8" - 3/4"	R410A	CA3Φ380-415V/50Hz	13.980 €
AVWT-114FKFSHA#F	-	12	33,5	37,5	1210×1730×750	1275×1950×790	1/2" - 1" - 7/8"	R410A	CA3Φ380-415V/50Hz	16.695 €
AVWT-136FKFSHA#F	-	14	40,0	45,0	1210×1730×750	1275×1950×790	1/2" - 1" - 7/8"	R410A	CA3Φ380-415V/50Hz	19.880 €
AVWT-154FKFSHA#F	-	16	45,0	50,0	1350×1730×750	1420×1950×790	1/2" - (1-1/8)" - 7/8"	R410A	CA3Φ380-415V/50Hz	22.470 €
AVWT-170FKFSHA#F	-	18	50,0	56,0	1350×1730×750	1420×1950×790	5/8" - (1-1/8)" - 7/8"	R410A	CA3Φ380-415V/50Hz	26.060 €
AVWT-190FKFSHA#F	-	20	56,0	63,0	1600×1730×750	1665×1950×790	5/8" - (1-1/8)" - 7/8"	R410A	CA3Φ380-415V/50Hz	28.185 €
AVWT-212FKFSHA#F	-	22	61,5	69,0	1600×1730×750	1665×1950×790	5/8" - (1-1/8)" - 1"	R410A	CA3Φ380-415V/50Hz	29.485 €

Serie W

Modelo	EAN-13	CV	Capacidad Frigorífica (kW)	Capacidad Calorífica (kW)	Dimensiones (An/Al/Pr) (mm)	Embalaje (An/Al/Pr) (mm)	Ø Tubería (LIQ/GAS) (pulg.)	Tipo de Gas	Alimentación	Precio (Puesta en marcha incluida)
AVWW-76FKFW	6943634875757	8	22,4	25,0	820×1030×560	900×1180×632	3/8" - 3/4" - 5/8"	R410A	CA3Φ380-415V/50Hz	15.450 €
AVWW-96FKFW	6943634863730	10	28,0	31,5	820×1030×560	900×1180×632	3/8" - 7/8" - 3/4"	R410A	CA3Φ380-415V/50Hz	18.045 €
AVWW-114FKFW	6943634875764	12	33,5	37,5	820×1030×560	900×1180×632	1/2" - 1" - 7/8"	R410A	CA3Φ380-415V/50Hz	19.430 €
AVWW-136FKFW	6943634863747	14	40,0	45,0	820×1030×560	900×1180×632	1/2" - 1" - 7/8"	R410A	CA3Φ380-415V/50Hz	22.840 €
AVWW-154FKFW	6943634875771	16	45,0	50,0	1040×1030×560	1112×1180×632	1/2" - (1-1/8)" - 7/8"	R410A	CA3Φ380-415V/50Hz	33.735 €
AVWW-170FKFW	6943634875788	18	50,0	56,0	1040×1030×560	1112×1180×632	5/8" - (1-1/8)" - 7/8"	R410A	CA3Φ380-415V/50Hz	33.940 €
AVWW-190FKFW	6943634863723	20	56,0	63,0	1040×1030×560	1112×1180×632	5/8" - (1-1/8)" - 7/8"	R410A	CA3Φ380-415V/50Hz	35.440 €
AVWW-210FKFW	-	22	61,5	69,0	1640×1030×560	1800×1180×632	5/8" - (1-1/8)" - 1"	R410A	CA3Φ380-415V/50Hz	37.475 €
AVWW-228FKFW	-	24	68,0	77,5	1640×1030×560	1800×1180×632	5/8" - (1-1/8)" - 1"	R410A	CA3Φ380-415V/50Hz	38.860 €
AVWW-250FKFW	-	26	72,5	82,5	1640×1030×560	1800×1180×632	3/4" - (1-1/4)" - 1"	R410A	CA3Φ380-415V/50Hz	42.270 €
AVWW-268FKFW	-	28	80,0	90,0	1860×1030×560	2012×1180×632	3/4" - (1-1/4)" - (1-1/8)"	R410A	CA3Φ380-415V/50Hz	53.165 €
AVWW-286FKFW	-	30	85,0	95,0	1860×1030×560	2012×1180×632	3/4" - (1-1/4)" - (1-1/8)"	R410A	CA3Φ380-415V/50Hz	53.485 €
AVWW-304FKFW	-	32	90,0	100,0	1860×1030×560	2012×1180×632	3/4" - (1-1/4)" - (1-1/8)"	R410A	CA3Φ380-415V/50Hz	54.870 €
AVWW-326FKFW	-	34	95,0	106,0	1860×1030×560	2012×1180×632	3/4" - (1-1/4)" - (1-1/8)"	R410A	CA3Φ380-415V/50Hz	58.280 €
AVWW-344FKFW	-	36	101,0	112,0	2080×1030×560	2224×1180×632	3/4" - (1-1/4)" - (1-1/8)"	R410A	CA3Φ380-415V/50Hz	69.175 €
AVWW-360FKFW	-	38	106,0	118,0	2080×1030×560	2224×1180×632	3/4" - (1-1/2)" - (1-1/4)"	R410A	CA3Φ380-415V/50Hz	69.380 €
AVWW-380FKFW	-	40	112,0	125,0	2080×1030×560	2224×1180×632	3/4" - (1-1/2)" - (1-1/4)"	R410A	CA3Φ380-415V/50Hz	70.880 €
AVWW-400FKFW	-	42	117,5	132,0	2680×1030×560	2912×1180×632	3/4" - (1-1/2)" - (1-1/4)"	R410A	CA3Φ380-415V/50Hz	78.815 €
AVWW-418FKFW	-	44	123,0	140,0	2680×1030×560	2912×1180×632	3/4" - (1-1/2)" - (1-1/4)"	R410A	CA3Φ380-415V/50Hz	80.200 €
AVWW-440FKFW	-	46	130,0	145,0	2900×1030×560	3124×1180×632	3/4" - (1-1/2)" - (1-1/4)"	R410A	CA3Φ380-415V/50Hz	87.220 €
AVWW-456FKFW	-	48	135,0	150,0	2900×1030×560	3124×1180×632	3/4" - (1-1/2)" - (1-1/4)"	R410A	CA3Φ380-415V/50Hz	87.425 €
AVWW-476FKFW	-	50	140,0	156,0	2900×1030×560	3124×1180×632	3/4" - (1-1/2)" - (1-1/4)"	R410A	CA3Φ380-415V/50Hz	88.925 €
AVWW-494FKFW	-	52	145,0	162,0	2900×1030×560	3124×1180×632	3/4" - (1-1/2)" - (1-1/4)"	R410A	CA3Φ380-415V/50Hz	90.310 €
AVWW-516FKFW	-	54	150,0	168,0	2900×1030×560	3124×1180×632	3/4" - (1-1/2)" - (1-1/4)"	R410A	CA3Φ380-415V/50Hz	93.720 €
AVWW-534FKFW	-	56	156,0	175,0	3120×1030×560	3336×1180×632	7/8" - (1-1/2)" - (1-1/2)"	R410A	CA3Φ380-415V/50Hz	104.615 €
AVWW-550FKFW	-	58	162,0	182,0	3120×1030×560	3336×1180×632	7/8" - (1-1/2)" - (1-1/2)"	R410A	CA3Φ380-415V/50Hz	104.820 €
AVWW-570FKFW	-	60	168,0	189,0	3120×1030×560	3336×1180×632	7/8" - (1-1/2)" - (1-1/2)"	R410A	CA3Φ380-415V/50Hz	106.320 €

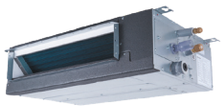

Conducto de baja silueta

Categoría		Modelo	EAN-13	Capacidad Frigorífica (kW)	Capacidad Calorífica (kW)	Dimensiones (An/Al/Pr) (mm)	Ø Tubería (LIQ/GAS) (pulg.)	Alimentación	Precio
UI		AVE-05HJFDL	6943634874842	1,7	1,9	700×192×447	1/4''-1/2''	CA1Φ220-240V/50Hz	1.355 €
UI		AVE-07HJFDL	6943634874903	2,2	2,8	700×192×447	1/4''-1/2''	CA1Φ220-240V/50Hz	1.400 €
UI		AVE-09HJFDL	6943634874989	2,8	3,2	700×192×447	1/4''-1/2''	CA1Φ220-240V/50Hz	1.460 €
UI		AVE-12HJFDL	6943634874965	3,6	4,0	700×192×447	1/4''-1/2''	CA1Φ220-240V/50Hz	1.530 €
UI		AVE-15HJFDL	6943634875009	4,5	5,0	910×192×447	1/4''-1/2''	CA1Φ220-240V/50Hz	1.620 €
UI		AVE-17HJFDL	6943634874996	5,0	5,6	910×192×447	1/4''-1/2''	CA1Φ220-240V/50Hz	1.695 €
UI		AVE-19HJFDL	6943634874972	5,6	6,3	1180×192×447	1/4''-5/8''	CA1Φ220-240V/50Hz	1.750 €
UI		AVE-22HJFDL	6943634874941	6,3	7,1	1180×192×447	3/8''-5/8''	CA1Φ220-240V/50Hz	1.830 €
UI		AVE-24HJFDL	6943634874958	7,1	8,0	1180×192×447	3/8''-5/8''	CA1Φ220-240V/50Hz	1.915 €
Panel 3D	05~14	HP-CB-NA	6943634887194	-	-	738×180×89	-	-	365 €
Panel 3D	15~17	HP-DB-NA	6943634836574	-	-	948×180×89	-	-	370 €
Panel 3D	19~24	HP-EB-NA	6943634836567	-	-	1218×180×89	-	-	435 €
UI R32		AVE-05HJDDH	6943634857289	1,7	1,9	700×192×447	1/4''-1/2''	CA1Φ220V-240V/50Hz	1.355 €
UI R32		AVE-07HJDDH	6943634857296	2,2	2,5	700×192×447	1/4''-1/2''	CA1Φ220V-240V/50Hz	1.400 €
UI R32		AVE-09HJDDH	6943634857302	2,8	3,2	700×192×447	1/4''-1/2''	CA1Φ220V-240V/50Hz	1.460 €
UI R32		AVE-12HJDDH	6943634857319	3,6	4,0	700×192×447	1/4''-1/2''	CA1Φ220V-240V/50Hz	1.530 €
UI R32		AVE-15HJDDH	6943634857326	4,5	5,0	910×192×447	1/4''-1/2''	CA1Φ220V-240V/50Hz	1.620 €
UI R32		AVE-19HJDDH	6943634857333	5,6	6,3	1180×192×447	1/4''-5/8''	CA1Φ220V-240V/50Hz	1.750 €
UI R32		AVE-24HJDDH	6943634857340	7,1	8,0	1180×192×447	3/4''-5/8''	CA1Φ220V-240V/50Hz	1.915 €

UI R32 son compatibles con R410a.

Conducto de media/alta presión

Categoría	Modelo	EAN-13	Capacidad Frigorífica (kW)	Capacidad Calorífica (kW)	Dimensiones (An/Al/Pr) (mm)	Ø Tubería (LIQ/GAS) (pulg.)	Alimentación	Precio
UI	AVD-07HJFH	6943634895342	2,2	2,5	650+75×270×720	1/4"-1/2"	CA1Φ220-240V/50Hz	1.530 €
UI	AVD-09HJFH	6943634895441	2,8	3,2	650+75×270×720	1/4"-1/2"	CA1Φ220-240V/50Hz	1.595 €
UI	AVD-12HJFH	6943634895359	3,6	4,0	650+75×270×720	1/4"-1/2"	CA1Φ220-240V/50Hz	1.625 €
UI	AVD-15HJFH	6943634895434	4,5	5,0	650+75×270×720	1/4"-1/2"	CA1Φ220-240V/50Hz	1.720 €
UI	AVD-19HJFH	6943634895427	5,6	6,3	900+75×270×720	1/4"-5/8"	CA1Φ220-240V/50Hz	1.760 €
UI	AVD-24HJFH	6943634895410	7,1	8,0	900+75×270×720	3/8"-5/8"	CA1Φ220-240V/50Hz	1.855 €
UI	AVD-30HJFH	6943634895397	9,0	10,0	1100+75×300×800	3/8"-5/8"	CA1Φ220-240V/50Hz	2.135 €
UI	AVD-38HJFH	6943634895380	11,2	12,5	1100+75×300×800	3/8"-5/8"	CA1Φ220-240V/50Hz	2.200 €
UI	AVD-48HJFH	6943634895373	14,0	16,0	1400+75×300×800	3/8"-5/8"	CA1Φ220-240V/50Hz	2.690 €
UI	AVD-54HJFH	6943634895366	16,0	18,0	1400+75×300×800	3/8"-5/8"	CA1Φ220-240V/50Hz	3.510 €
UI	AVD-76HJFH	6943634897544	22,4	25,0	1250×470×1120	3/8"-7/8"	CA1Φ220-240V/50Hz	4.265 €
UI	AVD-96HJFH	6943634892334	28,0	31,5	1250×470×1120	3/8"-7/8"	CA1Φ220-240V/50Hz	4.910 €
UI	AVD-154HJFH	6943634851881	44,8	50,0	1250×945×1120	3/8"-7/8"	CA1Φ220-240V/50Hz	8.625 €
UI	AVD-190HJFH	6943634851898	56,0	63,0	1250×945×1120	3/8"-7/8"	CA1Φ220-240V/50Hz	9.970 €

Consiga su quinto año de garantía total en Aerotermia y Multifunción registrándose en la web de Hisense.
Incluye piezas de repuesto, desplazamiento y mano de obra.

Mural

Categoría	Modelo	EAN-13	Capacidad Frigorífica (kW)	Capacidad Calorífica (kW)	Dimensiones (An/Al/Pr) (mm)	Ø Tubería (LIQ/GAS) (pulg.)	Alimentación	Precio
UI	AVS-05HJFDJD	6943634887286	1,7	2,0	815×270×203	1/4" - 3/8"	CA1Φ220-240V/50Hz	1.105 €
UI	AVS-07HJFDJD	6943634887293	2,2	2,5	815×270×203	1/4" - 3/8"	CA1Φ220-240V/50Hz	1.120 €
UI	AVS-09HJFDJD	6943634887309	2,8	3,3	815×270×203	1/4" - 3/8"	CA1Φ220-240V/50Hz	1.160 €
UI	AVS-12HJFDJD	6943634887316	3,6	4,0	815×270×203	1/4" - 3/8"	CA1Φ220-240V/50Hz	1.225 €
UI	AVS-15HJFDJD	6943634887323	4,5	5,0	915×315×230	1/4" - 1/2"	CA1Φ220-240V/50Hz	1.315 €
UI	AVS-18HJFDJD	6943634887330	5,6	6,3	1085×315×230	3/8" - 5/8"	CA1Φ220-240V/50Hz	1.425 €
UI	AVS-24HJFDJD	6943634887347	7,1	8,0	1085×315×230	3/8" - 5/8"	CA1Φ220-240V/50Hz	1.525 €
UI	AVS-28HJFDJD	6943634888825	8,4	8,4	1085×315×230	3/8" - 5/8"	CA1Φ220-240V/50Hz	1.545 €
UI R32	AVS-05HJDDJ	6943634856237	1,7	2,0	815×270×203	1/4" - 3/8"	CA1Φ220-240V/50Hz	1.105 €
UI R32	AVS-07HJDDJ	6943634856244	2,2	2,5	815×270×203	1/4" - 3/8"	CA1Φ220-240V/50Hz	1.120 €
UI R32	AVS-09HJDDJ	6943634856251	2,8	3,3	815×270×203	1/4" - 3/8"	CA1Φ220-240V/50Hz	1.160 €
UI R32	AVS-12HJDDJ	6943634856268	3,6	4,0	815×270×203	1/4" - 3/8"	CA1Φ220-240V/50Hz	1.225 €
UI R32	AVS-15HJDDJ	6943634856275	4,5	5,0	815×270×203	1/4" - 1/2"	CA1Φ220-240V/50Hz	1.315 €
UI R32	AVS-19HJDDJ	6943634856282	5,6	6,3	960×315×230	3/8" - 5/8"	CA1Φ220-240V/50Hz	1.425 €
UI R32	AVS-24HJDDJ	6943634856299	7,1	8,0	1120×315×230	3/8" - 5/8"	CA1Φ220-240V/50Hz	1.525 €
UI R32	AVS-28HJDDJ	6943634856305	8,4	8,4	1120×315×230	3/8" - 5/8"	CA1Φ220-240V/50Hz	1.545 €

UI R32 son compatibles con R410a.

Mini Cassette de 4 vías

Categoría	Modelo	EAN-13	Capacidad Frigorífica (kW)	Capacidad Calorífica (kW)	Dimensiones (An/Al/Pr) (mm)	Ø Tubería (LIQ/GAS) (pulg.)	Alimentación	Precio
UI	AVC-05HJFA	6943634847211	1,5	2,0	570×215×570	1/4" - 1/2"	CA1Φ220-240V/50Hz	1.525 €
UI	AVC-07HJFA	6943634847235	2,2	2,8	570×215×570	1/4" - 1/2"	CA1Φ220-240V/50Hz	1.570 €
UI	AVC-09HJFA	6943634847228	2,8	3,3	570×215×570	1/4" - 1/2"	CA1Φ220-240V/50Hz	1.625 €
UI	AVC-12HJFA	6943634847242	3,6	4,2	570×215×570	1/4" - 1/2"	CA1Φ220-240V/50Hz	1.690 €
UI	AVC-15HJFA	6943634846917	4,5	5,0	570×215×570	1/4" - 1/2"	CA1Φ220-240V/50Hz	1.845 €
UI	AVC-17HJFA	6943634846924	5,0	5,6	570×215×570	1/4" - 1/2"	CA1Φ220-240V/50Hz	1.900 €
UI	AVC-19HJFA	6943634846931	5,6	6,3	570×215×570	1/4" - 1/2"	CA1Φ220-240V/50Hz	1.955 €
Panel	HPE-D-NK	6943634862610	-	-	620×37×620	-	-	255 €
UI R32	AVC-05HJDBA	6943634833498	1,5	2,0	570×215×570	1/4" - 1/2"	CA1Φ220-240V/50Hz	1.690 €
UI R32	AVC-07HJDBA	6943634868223	2,2	2,5	570×215×570	1/4" - 1/2"	CA1Φ220-240V/50Hz	1.735 €
UI R32	AVC-09HJDBA	6943634868230	2,8	3,3	570×215×570	1/4" - 1/2"	CA1Φ220-240V/50Hz	1.790 €
UI R32	AVC-12HJDBA	6943634840816	3,6	4,2	570×215×570	1/4" - 1/2"	CA1Φ220-240V/50Hz	1.855 €
UI R32	AVC-15HJDBA	6943634840892	4,5	5,0	570×215×570	1/4" - 1/2"	CA1Φ220-240V/50Hz	2.010 €
UI R32	AVC-17HJDBA	6943634840878	5,0	5,6	570×215×570	1/4" - 1/2"	CA1Φ220-240V/50Hz	2.070 €
UI R32	AVC-19HJDBA	6943634840854	5,6	6,3	570×215×570	1/4" - 1/2"	CA1Φ220-240V/50Hz	2.120 €
Panel	HPE-DNK1	6943634871834			620×37×620			255 €

UI R32 son compatibles con R410a.

Cassette de 4 vías

Categoría	Modelo	EAN-13	Capacidad Frigorífica (kW)	Capacidad Calorífica (kW)	Dimensiones (An/Al/Pr) (mm)	Ø Tubería (LIQ/GAS) (pulg.)	Alimentación	Precio
UI	AVBC-09HJFKA	6943634875023	2,8	3,2	840×238×840	1/4" - 1/2"	CA1Φ220-240V/50Hz	1.775 €
UI	AVBC-12HJFKA	6943634875030	3,6	4,0	840×238×840	1/4" - 1/2"	CA1Φ220-240V/50Hz	1.805 €
UI	AVBC-15HJFKA	6943634875047	4,5	5,0	840×238×840	1/4" - 1/2"	CA1Φ220-240V/50Hz	1.875 €
UI	AVBC-19HJFKA	6943634875054	5,6	6,3	840×238×840	1/4" - 1/2"	CA1Φ220-240V/50Hz	1.965 €
UI	AVBC-22HJFKA	6943634875061	6,3	7,1	840×238×840	1/4" - 1/2"	CA1Φ220-240V/50Hz	2.010 €
UI	AVBC-24HJFKA	6943634875078	7,1	8,0	840×238×840	3/8" - 5/8"	CA1Φ220-240V/50Hz	2.015 €
UI	AVBC-27HJFKA	6943634875085	8,0	9,0	840×288×840	3/8" - 5/8"	CA1Φ220-240V/50Hz	2.230 €
UI	AVBC-30HJFKA	6943634875092	9,0	10,0	840×288×840	3/8" - 5/8"	CA1Φ220-240V/50Hz	2.300 €
UI	AVBC-38HJFKA	6943634875108	11,2	12,5	840×288×840	3/8" - 5/8"	CA1Φ220-240V/50Hz	2.620 €
UI	AVBC-48HJFKA	6943634875115	14,0	16,0	840×288×840	3/8" - 5/8"	CA1Φ220-240V/50Hz	2.685 €
UI	AVBC-54HJFKA	6943634875122	16,0	18,0	840×288×840	3/8" - 5/8"	CA1Φ220-240V/50Hz	2.900 €
Panel	HP-G-NK	6943634876976	-	-	950×47×950	-	-	275 €
UI R32	AVBC-09HJDBA	6943634857678	2,8	3,2	840×238×840	1/4" - 1/2"	CA1Φ220-240V/50Hz	1.940 €
UI R32	AVBC-12HJDBA	6943634857708	3,6	4,0	840×238×840	1/4" - 1/2"	CA1Φ220-240V/50Hz	1.970 €
UI R32	AVBC-15HJDBA	6943634857661	4,5	5,0	840×238×840	1/4" - 1/2"	CA1Φ220-240V/50Hz	2.040 €
UI R32	AVBC-19HJDBA	6943634857692	5,6	6,3	840×238×840	1/4" - 1/2"	CA1Φ220-240V/50Hz	2.130 €
UI R32	AVBC-22HJDBA	6943634857654	6,3	7,1	840×238×840	1/4" - 1/2"	CA1Φ220-240V/50Hz	2.175 €
UI R32	AVBC-24HJDBA	6943634857630	7,1	8,0	840×238×840	3/8" - 5/8"	CA1Φ220-240V/50Hz	2.180 €
UI R32	AVBC-27HJDBA	6943634857685	8,0	9,0	840×238×840	3/8" - 5/8"	CA1Φ220-240V/50Hz	2.395 €
UI R32	AVBC-30HJDBA	6943634857647	9,0	10,0	840×238×840	3/8" - 5/8"	CA1Φ220-240V/50Hz	2.465 €
UI R32	AVBC-38HJDBA	6943634857715	11,2	12,5	840×238×840	3/8" - 5/8"	CA1Φ220-240V/50Hz	2.785 €
UI R32	AVBC-48HJDBA	6943634857722	14,0	16,0	840×238×840	3/8" - 5/8"	CA1Φ220-240V/50Hz	2.850 €
UI R32	AVBC-54HJDBA	6943634857739	16,0	18,0	840×238×840	3/8" - 5/8"	CA1Φ220-240V/50Hz	3.055 €
Panel	HPE-GNK1	6943634871841			950×47×950			275 €

UI R32 son compatibles con R410a.

Consola

Categoría	Modelo	EAN-13	Capacidad Frigorífica (kW)	Capacidad Calorífica (kW)	Dimensiones (An/Al/Pr) (mm)	Ø Tubería (LIQ/GAS) (pulg.)	Alimentación	Precio
UI	AVK-05HJFCAA	6943634850310	1,5	2,0	700×630×225	1/4" - 1/2"	CA1Φ220-240V/50Hz	1.430 €
UI	AVK-07HJFCAA	6943634850303	2,2	2,5	700×630×225	1/4" - 1/2"	CA1Φ220-240V/50Hz	1.460 €
UI	AVK-09HJFCAA	6943634850327	2,8	3,3	700×630×225	1/4" - 1/2"	CA1Φ220-240V/50Hz	1.560 €
UI	AVK-12HJFCAA	6943634850358	3,6	4,2	700×630×225	1/4" - 1/2"	CA1Φ220-240V/50Hz	1.720 €
UI	AVK-15HJFCAA	6943634850341	4,5	5,0	700×630×225	1/4" - 1/2"	CA1Φ220-240V/50Hz	1.895 €
UI	AVK-17HJFCAA	6943634850334	5,0	5,6	700×630×225	1/4" - 1/2"	CA1Φ220-240V/50Hz	1.945 €

Consiga su quinto año de garantía total en Aerotermia y Multifunción registrándose en la web de Hisense.
Incluye piezas de repuesto, desplazamiento y mano de obra.

Cassette de 1 vía

Categoría	Modelo	EAN-13	Capacidad Frigorífica (kW)	Capacidad Calorífica (kW)	Dimensiones (An/Al/Pr) (mm)	Ø Tubería (LIQ/GAS) (pulg.)	Alimentación	Precio
UI	AVY-07UXJSJA	6943634836703	2,2	2,5	910×192×470	1/4" - 1/2"	CA1Φ220-240V/50Hz	1.840 €
UI	AVY-09UXJSJA	6943634836710	2,8	3,2	910×192×470	1/4" - 1/2"	CA1Φ220-240V/50Hz	1.955 €
UI	AVY-12UXJSJA	6943634836727	3,6	4,0	910×192×470	1/4" - 1/2"	CA1Φ220-240V/50Hz	2.085 €
UI	AVY-14UXJSJA	6943634836734	4,0	4,5	910×192×470	1/4" - 1/2"	CA1Φ220-240V/50Hz	2.190 €
UI	AVY-18UXJSKA	6943634836741	5,6	6,3	1180×192×470	1/4" - 5/8"	CA1Φ220-240V/50Hz	2.375 €
UI	AVY-24UXJSKA	6943634836758	7,1	8,0	1180×192×470	3/8" - 5/8"	CA1Φ220-240V/50Hz	2.680 €
Panel modelos 07-14	HP-D-NA	6943634836840	-	-	1100×55×550	-	-	215 €
Panel modelos 18-24	HP-E-NA	6943634836857	-	-	1370×55×550	-	-	280 €

Cassette de 2 vías

Categoría	Modelo	EAN-13	Capacidad Frigorífica (kW)	Capacidad Calorífica (kW)	Dimensiones (An/Al/Pr) (mm)	Ø Tubería (LIQ/GAS) (pulg.)	Alimentación	Precio
UI	AVL-07UXJSGA	6943634836550	2,2	2,8	860×298×630	1/4" - 1/2"	CA1Φ220-240V/50Hz	1.630 €
UI	AVL-09UXJSGA	6943634836543	2,8	3,3	860×298×630	1/4" - 1/2"	CA1Φ220-240V/50Hz	1.970 €
UI	AVL-12UXJSGA	6943634836536	3,6	4,0	860×298×630	1/4" - 1/2"	CA1Φ220-240V/50Hz	2.015 €
UI	AVL-14UXJSGA	6943634836529	4,3	4,9	860×298×630	1/4" - 1/2"	CA1Φ220-240V/50Hz	2.065 €
UI	AVL-18UXJSGA	6943634836512	5,6	6,5	860×298×630	1/4" - 5/8"	CA1Φ220-240V/50Hz	2.085 €
UI	AVL-24UXJSGA	6943634836505	7,1	8,0	860×298×630	3/8" - 5/8"	CA1Φ220-240V/50Hz	2.130 €
UI	AVL-27UXJSGA	6943634836499	8,4	9,0	860×298×630	3/8" - 5/8"	CA1Φ220-240V/50Hz	2.200 €
UI	AVL-30UXJSGA	6943634836482	9,0	10,0	860×298×630	3/8" - 5/8"	CA1Φ220-240V/50Hz	2.445 €
UI	AVL-38UXJSHA	6943634836475	11,2	13,0	1420×298×630	3/8" - 5/8"	CA1Φ220-240V/50Hz	3.030 €
UI	AVL-48UXJSHA	6943634836468	14,0	16,0	1420×298×630	3/8" - 5/8"	CA1Φ220-240V/50Hz	3.175 €
UI	AVL-54UXJSHA	6943634836444	16,0	18,0	1420×298×630	3/8" - 5/8"	CA1Φ220-240V/50Hz	3.280 €
Panel modelos 07-30	HP-C-NA	6943634837311	-	-	1100×30×710	-	-	260 €
Panel modelos 38-54	HP-F-NA	6943634846801	-	-	1660×30×710	-	-	345 €

Consiga su quinto año de garantía total en Aerotermia y Multifunción registrándose en la web de Hisense.
Incluye piezas de repuesto, desplazamiento y mano de obra.

Techo-Suelo

Categoría	Modelo	EAN-13	Capacidad Frigorífica (kW)	Capacidad Calorífica (kW)	Dimensiones (An/Al/Pr) (mm)	Ø Tubería (LIQ/GAS) (pulg.)	Alimentación	Precio
UI	AVV-17URSCA	6943634829897	5,0	5,6	990×230×680	1/4" - 5/8"	CA1Φ220-240V/50Hz	1.860 €
UI	AVV-18URSCA	6943634829095	5,6	6,5	990×230×680	1/4" - 5/8"	CA1Φ220-240V/50Hz	1.955 €
UI	AVV-22URSCA	6943634829903	6,3	7,5	990×230×680	3/8" - 5/8"	CA1Φ220-240V/50Hz	2.095 €
UI	AVV-24URSCA	6943634829101	7,1	8,5	990×230×680	3/8" - 5/8"	CA1Φ220-240V/50Hz	2.175 €
UI	AVV-27URSCB	6943634829118	8,4	9,6	1285×230×680	3/8" - 5/8"	CA1Φ220-240V/50Hz	2.235 €
UI	AVV-30URSCB	6943634829125	9,0	10,0	1285×230×680	3/8" - 5/8"	CA1Φ220-240V/50Hz	2.315 €
UI	AVV-38URSCB	6943634829132	11,2	13,0	1285×230×680	3/8" - 5/8"	CA1Φ220-240V/50Hz	2.385 €
UI	AVV-48URSCC	6943634829156	14,2	16,3	1580×230×680	3/8" - 5/8"	CA1Φ220-240V/50Hz	2.875 €

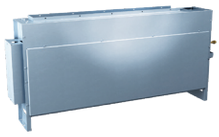

Suelo sin envolvente

Categoría	Modelo	EAN-13	Capacidad Frigorífica (kW)	Capacidad Calorífica (kW)	Dimensiones (An/Al/Pr) (mm)	Ø Tubería (LIQ/GAS) (pulg.)	Alimentación	Precio
UI	AVH-09UXCSAA	6943634817306	2,8	3,3	948+139×620×202	1/4" - 1/2"	CA1Φ220-240V/50Hz	1.570 €
UI	AVH-14UXCSAA	6943634817313	4,3	4,9	948+139×620×202	1/4" - 1/2"	CA1Φ220-240V/50Hz	1.735 €
UI	AVH-18UXCSBA	6943634817320	5,6	6,5	1218+139×620×202	1/4" - 5/8"	CA1Φ220-240V/50Hz	1.820 €
UI	AVH-24UXCSBA	6943634817337	7,1	8,5	1218+139×620×202	3/8" - 5/8"	CA1Φ220-240V/50Hz	1.870 €

Hydrobox para Serie S

Categoría	Modelo	EAN-13	Capacidad Frigorífica (kW)	Capacidad Calorífica (kW)	Dimensiones (An/Al/Pr) (mm)	Ø Tubería (LIQ/GAS) (pulg.)	Alimentación	Precio
UI	AHM-080FJFAA	6943634878222	7,5	8,0	520×890×320	3/8" - 5/8"	CA1Φ220-240V/50Hz	4.235 €
UI	AHM-160FJFAA	6943634878215	12,5	16,0	520×890×320	3/8" - 5/8"	CA1Φ220-240V/50Hz	4.715 €

Hydrobox para Serie Multifunción

Categoría	Modelo	EAN-13	Capacidad Frigorífica (kW)	Capacidad Calorífica (kW)	Dimensiones (An/Al/Pr) (mm)	Ø Tubería (LIQ/GAS) (pulg.)	Alimentación	Precio
UI	AFM-54EX4SA	6943634829781	-	11,2 - 16,0	520×890×320	3/8" - 5/8"	CA1Φ220-240V/50Hz	4.405 €

Consiga su quinto año de garantía total en Aerotermia y Multifunción registrándose en la web de Hisense. Incluye piezas de repuesto, desplazamiento y mano de obra.

Unidades interiores 100% aire exterior

Categoría	Modelo	EAN-13	Capacidad Frigorífica (kW)	Capacidad Calorífica (kW)	Dimensiones (An/Al/Pr) (mm)	Ø Tubería (Liq/Gas) (pulg.)	Alimentación	Precio
Ventilación	AVA-30UXCSCH-70	6943634818624	9,0	8,6	920×370×800	3/8" - 5/8"	CA1Φ220-240V/50Hz	2.795 €
Ventilación	AVA-48UXCSQH-108	6943634833023	14,0	13,7	1320×370×800	3/8" - 5/8"	CA1Φ220-240V/50Hz	3.450 €
Ventilación	AVA-76UXCSRH-168	6943634818648	22,4	21,9	1270×486×1069	3/8" - 3/4"	CA1Φ220-240V/50Hz	5.120 €
Ventilación	AVA-96UXCSRH-210	6943634818655	28,0	24,5	1270×486×1069	3/8" - 7/8"	CA1Φ220-240V/50Hz	5.745 €
Ventilación	AVA-114UX6SRH-300	6943634818662	33,5	26,8	1270×486×1069	1/2" - 1"	CA3Φ380-415V/50Hz	7.635 €
Ventilación	AVA-154UX6SSH-400	6943634818679	45,0	36,0	1950×635×805	1/2" - 1"	CA3Φ380-415V/50Hz	10.980 €
Ventilación	AVA-190UX6STH-500	6943634818686	56,0	44,8	1950×735×805	5/8" - (1-1/8)"	CA3Φ380-415V/50Hz	12.330 €
Ventilación	AVA-190UX6STH-600	6943634818693	56,0	44,8	1950×735×805	5/8" - (1-1/8)"	CA3Φ380-415V/50Hz	15.025 €

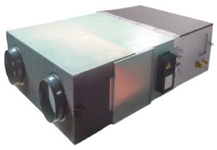

Recuperadores de calor de flujo cruzado sin batería de expansión directa

Categoría	Modelo	EAN-13	Caudal (m^3/h)	Dimensiones (An/Al/Pr)	Alimentación	Precio
Ventilación	HKF-25D1EC	6943634876884	250	815×270×650	CA1Φ220-240V/50Hz	2.785 €
Ventilación	HKF-35D1EC	6943634876891	350	815×270×855	CA1Φ220-240V/50Hz	3.470 €
Ventilación	HKF-50D1EC	6943634876907	500	895×270×955	CA1Φ220-240V/50Hz	4.105 €
Ventilación	HKF-80D1EC	6943634876914	800	1185×390×1200	CA1Φ220-240V/50Hz	5.890 €
Ventilación	HKF-100D1EC	6943634876921	1000	1200×390×1290	CA1Φ220-240V/50Hz	6.555 €
Ventilación	HKF-130D1EC	6943634876938	1300	1200×390×1290	CA1Φ220-240V/50Hz	7.520 €

Mando por cable incluido.

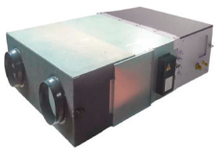

Recuperadores de calor de flujo cruzado con batería de expansión directa

Categoría	Modelo	EAN-13	"Caudal (m^3/h)"	Capacidad Frigorífica (kW)	Capacidad Calorífica (kW)	Dimensiones (An/Al/Pr) (mm)	Ø Tubería (Liq/Gas) (pulg.)	Alimentación	Precio
Ventilación	HKF-50D1EC/C	6943634876945	500	3,0	2,5	1495×270×955	1/4" - 1/2"	CA1Φ220-240V/50Hz	7.505 €
Ventilación	HKF-80D1EC/C	6943634876952	800	5,1	4,4	1685×390×945	1/4" - 1/2"	CA1Φ220-240V/50Hz	8.890 €
Ventilación	HKF-100D1EC/C	6943634876969	1000	5,8	5,2	1700×390×1290	1/4" - 1/2"	CA1Φ220-240V/50Hz	9.720 €
Ventilación	HKF-130D1EC/C	6943634876877	1300	7,0	6,2	1700×390×1290	1/4" - 1/2"	CA1Φ220-240V/50Hz	10.075 €

Mando no incluido.

Accesorios recuperadores

Categoría	Modelo	EAN-13	Descripción	Precio
Accesorio	HKF-C02	6943634860159	Sensor de CO_2 opcional para recuperadores con o sin batería de expansión.	1.010 €
Accesorio	HYXE-J01H1*	6943634834624	Mando por cable estándar para recuperadores de calor con batería de expansión directa.	275 €

*OBLIGATORIO para recuperadores con batería de expansión.

Kit de conexión UTA

Categoría	Modelo	EAN-13	CV	Capacidad Frigorífica (kW)	Capacidad Calorífica (kW)	Alimentación	Precio
Ventilación	HZX-2.0AEC*	6943634834471	2	4,0	4,5	CA1Φ220-240V/50Hz	1.370 €
Ventilación	HZX-4.0AEC*	6943634834488	4	7,1	8,0	CA1Φ220-240V/50Hz	1.385 €
Ventilación	HZX-6.0AEC*	6943634834495	6	11,2	12,5	CA1Φ220-240V/50Hz	1.410 €
Ventilación	HZX-10.0AEC*	6943634834501	10	20,0	22,4	CA1Φ220-240V/50Hz	1.455 €
Ventilación	HZX-20.0AEC*	6943634834518	20	50,0	56,0	CA1Φ220-240V/50Hz	1.535 €
Ventilación	HZX-30.0AEC*	6943634846542	30	80,0	90,0	CA1Φ220-240V/50Hz	1.635 €
Ventilación	HZX-2BEJ	6943634818693	2	4	4,5	CA1Φ220-240V/50Hz	1.365 €
Ventilación	HZX-4BEJ	6943634825608	4	7,1	8	CA1Φ220-240V/50Hz	1.370 €
Ventilación	HZX-6BEJ	6943634825615	6	11,2	12,5	CA1Φ220-240V/50Hz	1.410 €
Ventilación	HZX-10BEJ	6943634825622	10	20	22,4	CA1Φ220-240V/50Hz	1.455 €
Ventilación	HZX-20BEJ	6943634825639	20	50	56	CA1Φ220-240V/50Hz	1.535 €
Ventilación	HZX-30BEJ	6943634825646	30	80	90	CA1Φ220-240V/50Hz	1.635 €

*Hasta agotar existencias

Consiga su quinto año de garantía total en Aerotermia y Multifunción registrándose en la web de Hisense. Incluye piezas de repuesto, desplazamiento y mano de obra.

Control Individual

Categoría	Modelo	EAN-13	Descripción	Alimentación	Precio
Accesorios	HYXE-J01H1	6943634834624	Mando por cable estándar VRF. 120×120 mm	DC 15V	280 €
Accesorios	HYXE-VA01A	6943634863808	Mando por cable estándar 120×120 mm (botones y pantalla táctil, pantalla LCD)	DC 15V	200 €
Accessories	HYXM-VG01	6943634829064	Mando por cable estándar VRF. 120×120 mm. Color blanco. Pantalla a color	DC 15V	280 €
Accessories	HYXM-VG01B	6943634829071	Mando por cable estándar VRF. 120×120 mm. Color negro. Pantalla a color	DC 15V	320 €
Accesorios	HYXE-VC01	6943634889518	Mando por cable 86×86 mm	DC 15V	210 €
Accesorios	HYXE-S01H	6943634846764	Mando por cable simplificado tipo hotel VRF. 120×70 mm	DC 15V	185 €
Accesorios	HYE-VD01	6943634891269	Mando inalámbrico	-	160 €
Accesorios	HYRE-V02H	6943634846771	Receptor infrarrojo estándar (para conducto, cassette de 2 vías, etc.)	-	160 €
Accesorios	HYRE-X01H	6943634846795	Receptor infrarrojo para panel de cassette de 1 vía	-	125 €
Accesorios	HYRE-T03H	6943634877010	Receptor infrarrojo para panel de cassette de 4 vias 80×80cm	-	105 €
Accesorios	HYRE-Z01H	6943634846795	Receptor infrarrojo para panel de mini cassette 60×60cm	-	105 €

Control Centralizado

Categoría	Modelo	EAN-13	Descripción	Alimentación	Precio
Accesorios	HCCS-H64H2C1M	6943634892617	Hi-Mit - Control centralizado vía APP (Android/iOS)	CA1Φ220-240V/50Hz	1.215 €
Accesorios	HYJ-J01H	6943634834440	Control centralizado VRF ON/OFF. Pantalla táctil. 120×120 mm	CA1Φ220-240V/50Hz	470 €
Accesorios	HYJM-RA10D	6943634819621	Control centralizado con pantalla táctil a color de 10''	CA1Φ220-240V/50Hz	2.680 €
Accesorios	HCCS-H160H2C2YM	6943634808694	Hi-Dom - Control centralizado vía PC con función de reparto de consumo	CA1Φ220-240V/50Hz	10.105 €
Accesorios	HCCS-H160H2C2NM	6943634808687	Hi-Dom - Control centralizado vía PC sin función de reparto de consumo	CA1Φ220-240V/50Hz	6.385 €
Accesorios	EPC-S101CQ-S6A1	6943634896578	Hi-Dom Manager		2.855 €
Accesorios	HCPC-H2M1C*	6943634834396	Pasarela Modbus	12 VCC	1.925 €
Accessories	HCPC-H2M4C	6943634856787	Pasarela Modbus		1.930 €
Accessories	HCPC-H2M5C	6943634830176	MiniModbus		495 €
Accesorios	HS-RC-KNX-1i	6943634877904	Pasarela KNX-1 (INKNXHIS001R000)	24 VDC	615 €
Accessories	HCPC-H1KB16	6943634861842	Pasarela KNX/BAC-16 (IN770HIS00SO000)	24 VDC	3.045 €
Accessories	HCPC-H1KB64	6943634861835	Pasarela KNX/BAC-64 (IN770HIS00MO000)	24 VDC	4.880 €

* Hasta fin de existencias

Accesorios VRF

Categoría	Modelo	EAN-13	Descripción	Precio
Accesorios	HCPC-H3C1	6943634860654	Pasarela de integración de unidades comerciales a sistemas centralizados VRF	115 €
Accesorios	HCM-01E	6943634876983	Sensor de movimiento para cassette 80×80cm	340 €
Accesorios	HPS-MACN	6943634857180	Sensor de movimiento para mini cassette 60×60cm	270 €
Accesorios	HCT-S01E	6943634807642	Sensor de temperatura de ambiente remoto	95 €
Accesorios	HCM-S01E	6943634863754	Hi-Motion. Compatible con todas las interiores VRF excepto cassette 4 vías y Mini cassette 4 vías	340 €
Accesorios	HCHR-S01E	6943634875283	Sensor de humedad (0,8m)	50 €
Accesorios	HCHR-S02E	-	Sensor de humedad (10m)	90 €
Accesorios	HFL-56CSA	6943634862894	Adaptador entrada de aire para cassette 4 vías y minicassette 4 vías	35 €
Accesorios	HJK-ELZA	6943634876006	Purificador de aire para mini cassette y cassette de 4 vías	95 €
Accesorios	HJK-ELZB	6943634887149	Purificador de aire para conductos VRF	115 €
Accesorios	HF-280L-FE	6943634834549	Filtro opcional para conductos de alta presión (AVD-76HJFH al AVD-190HJFH)	155 €
Accesorios	DC-01Q	6943634883783	Kit de drenaje para unidades exteriores	35 €
Accesorios	HPS-F133E	6943634879243	Bomba de condensados opcional para conductos de alta presión (AVD-07~24)	160 €
Accesorios	HPS-F363E	6943634879250	Bomba de condensados opcional para conductos de alta presión (AVD-30~54)	160 €
Accesorios	HPS-F8103E	6943634801084	Bomba de condensados opcional para conductos de alta presión (AVD-76/AVD-190)	190 €
Accesorios	H7D01759A	-	Cable salida/entrada para funciones auxiliares	25 €
Accesorios	HASC-EH095F	-	Rejilla para salida de aire de uds. exteriores de descarga horizontal	300 €
Accessories	HOPT-ERD01	6943634868544	Detector de refrigerante para todas las Unidades Interiores R32	285 €
Accessories	HOPT-ERD02	6943634868551	Sensor de refrigerante para Unidades interiores de tipo cassete y conducto	165 €
Accessories	HESE-2V15	6943634868650	Caja de cierre de refrigerante	1.605 €

Derivadores 2 y 3 tubos para VRF

Categoría	Modelo	EAN-13	Descripción	Alimentación	Precio
Accesorios	HFQ-104HF#ES	6943634881468	Distribuidor de 4 salidas para sistemas a 2 tubos	-	375 €
Accesorios	HFQ-168HF#ES	6943634881437	Distribuidor de 8 salidas para sistemas a 2 tubos	-	585 €
Accesorios	HFQ-102F#ES	6943634845514	Derivador VRF 2 tubos hasta 11.9 CV Ud. Int	-	155 €
Accesorios	HFQ-162F#ES	6943634845521	Derivador VRF 2 tubos desde 12CV hasta 17.9 CV Ud. Int	-	190 €
Accesorios	HFQ-242F#ES	6943634860401	Derivador VRF 2 tubos desde 18CV hasta 25.9 CV Ud. Int	-	265 €
Accesorios	HFQ-302F#ES	6943634860333	Derivador VRF 2 tubos desde 26 CV hasta 55.9 CV Ud. Int	-	305 €
Accesorios	HFQ-462F#ES	6943634860371	Derivador VRF 2 tubos desde 56 CV hasta 67.9 CV Ud. Int	-	385 €
Accesorios	HFQ-682F#ES	6943634860340	Derivador VRF 2 tubos ≥ 68 CV Ud. Int	-	835 €
Accesorios	HFQ-M22F#ES	6943634860395	Tubería de ramificación a 2 tubos hasta 22 CV Ud. Ext	-	255 €
Accesorios	HFQ-M32F#ES	6943634860388	Tubería de ramificación a 2 tubos desde 24CV hasta 54 Ud. Ext	-	305 €
Accesorios	HFQ-M462F#ES	6943634860357	Tubería de ramificación a 2 tubos desde 56CV hasta 66CV Ud. Ext	-	470 €
Accesorios	HFQ-M682F#ES	6943634860364	Tubería de ramificación a 2 tubos ≥ 68 CV Ud. Ext	-	565 €
Accesorios	HFQ-M142F#E	6943634846672	Derivador VRF 3 tubos hasta 5.9 CV Ud. Int	-	170 €
Accesorios	HFQ-M282F#E	6943634846689	Derivador VRF 3 tubos desde 6 CV hasta 11.9 CV Ud. Int	-	190 €
Accesorios	HFQ-M452F#E	6943634846696	Derivador VRF 3 tubos desde 12 CV hasta 15.9 CV Ud. Int	-	230 €
Accesorios	HFQ-M562F#E	6943634846702	Derivador VRF 3 tubos desde 16 CV hasta 21.9 CV Ud. Int	-	275 €
Accesorios	HFQ-M692F#E	6943634846719	Derivador VRF 3 tubos desde 22 CV hasta 35.9 CV Ud. Int	-	385 €
Accesorios	HFQ-M902F#E	6943634846726	Derivador VRF 3 tubos desde 36 CV hasta 55.9 CV Ud. Int	-	510 €
Accesorios	HFQ-462XF#ES	6943634878642	Derivador VRF 3 tubos desde 56 CV hasta 67.9 CV Ud. Int	-	805 €
Accesorios	HFQ-682XF#ES	6943634878659	Derivador VRF 3 tubos ≥ 68 CV Ud. Int	-	1.160 €
Accesorios	HFQ-M202F#E	6943634846733	Tubería de ramificación a 3 tubos hasta 24CV Ud. Ext	-	550 €
Accesorios	HFQ-M212F#E	6943634846740	Tubería de ramificación a 3 tubos desde 26CV hasta 36CV Ud. Ext	-	670 €
Accesorios	HFQ-M302F#E	6943634846757	Tubería de ramificación a 3 tubos desde 38CV hasta 54CV Ud. Ext	-	830 €
Accesorios	HFQ-M462XF#ES	6943634878628	Tubería de ramificación a 3 tubos desde 56CV hasta 66CV Ud. Ext	-	1.090 €
Accesorios	HFQ-M682XF#ES	6943634878635	Tubería de ramificación a 3 tubos desde 68CV hasta 88CV Ud. Ext	-	1.225 €

Cajas de recuperación de calor*

Categoría	Modelo	EAN-13	Descripción	Alimentación	Precio
Accesorios	HCHS-N06XA	6943634880300	Switch Box de 1 salida, hasta 16 kW	CA1Φ220-240V/50Hz	1.410 €
Accesorios	HCHS-N10XA	6943634880355	Switch Box de 1 salida, hasta 28 kW	CA1Φ220-240V/50Hz	1.560 €
Accesorios	HCHM-N04XA	6943634880317	Switch Box de 4 salidas, hasta 45 kW, hasta 16 kW por salida	CA1Φ220-240V/50Hz	4.430 €
Accesorios	HCHM-N08XA	6943634880324	Switch Box de 8 salidas, hasta 85 kW, hasta 16 kW por salida	CA1Φ220-240V/50Hz	7.435 €
Accesorios	HCHM-N12XA	6943634880331	Switch Box de 12 salidas, hasta 85 kW, hasta 16 kW por salida	CA1Φ220-240V/50Hz	12.065 €
Accesorios	HCHM-N16XA	6943634880348	Switch Box de 16 salidas, hasta 85 kW, hasta 16 kW por salida	CA1Φ220-240V/50Hz	15.575 €

*Compatibles con unidades exteriores de la serie S y W, en sistemas con recuperación de calor a 3 tubos.

Consiga su quinto año de garantía total en Aerotermia y Multifunción registrándose en la web de Hisense.
Incluye piezas de repuesto, desplazamiento y mano de obra.

CONDICIONES GENERALES DE VENTA Y GARANTÍA

Para consultar condiciones generales y de garantía escanea este código QR.

MÁS INFORMACIÓN

Descarga nuestra app
ConnectLife

Disponible para App Store

Disponible para Google Play

Hisense

Hisense Iberia S.L.U

Calle Botiguers Nº 5, planta 2, edificio Manuel Borso.
Parque empresarial Táctica. 46988 Paterna, Valencia, España.
Número de servicio técnico: 960 468 888
Correo electrónico: atencionalcliente@hisenseiberia.com
www.hisense.es

Nota: El diseño, configuraciones, especificaciones y accesorios incluidos en los productos de este catálogo son exclusivamente a modo orientativo y,
en nungún caso, confirman la configuración específica del producto Hisense Iberia, S.L.U se reserva el derecho de modificaciones, rectificaciones y cancelaciones de los mismos sin previo aviso.